



Evropská unie
Evropský sociální fond
Operační program Zaměstnanost



Efektivní podpora zdraví osob ohrožených chudobou a sociálním vyloučením Projekt
podpořený z ESF OPZ a státního rozpočtu reg. č. CZ.03.2.63/0.0/0.0/15_039/0009439

Spolupráce s Regionálními centry podpory zdraví (RCPZ) - v krajích

Jiří G. Souček



Státní zdravotní ústav

Efektivní podpora zdraví osob ohrožených chudobou a sociálním vyloučením,
reg. č. CZ.03.2.63/0.0/0.0/15_039/0009439.

ČR – krajské uspořádání



Krajské realizační týmy RCPZ

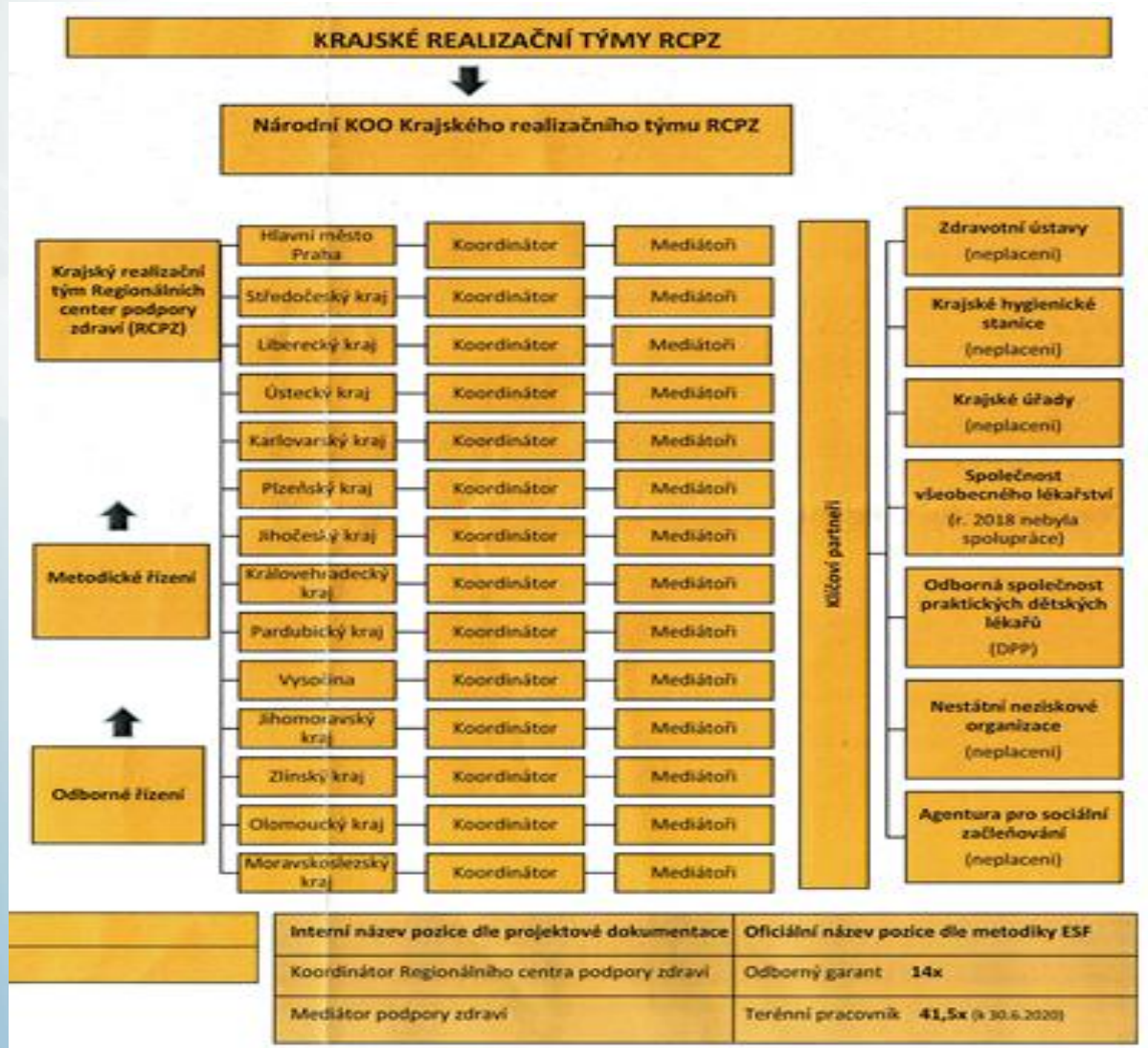

Regionální centra podpory zdraví v každém kraji

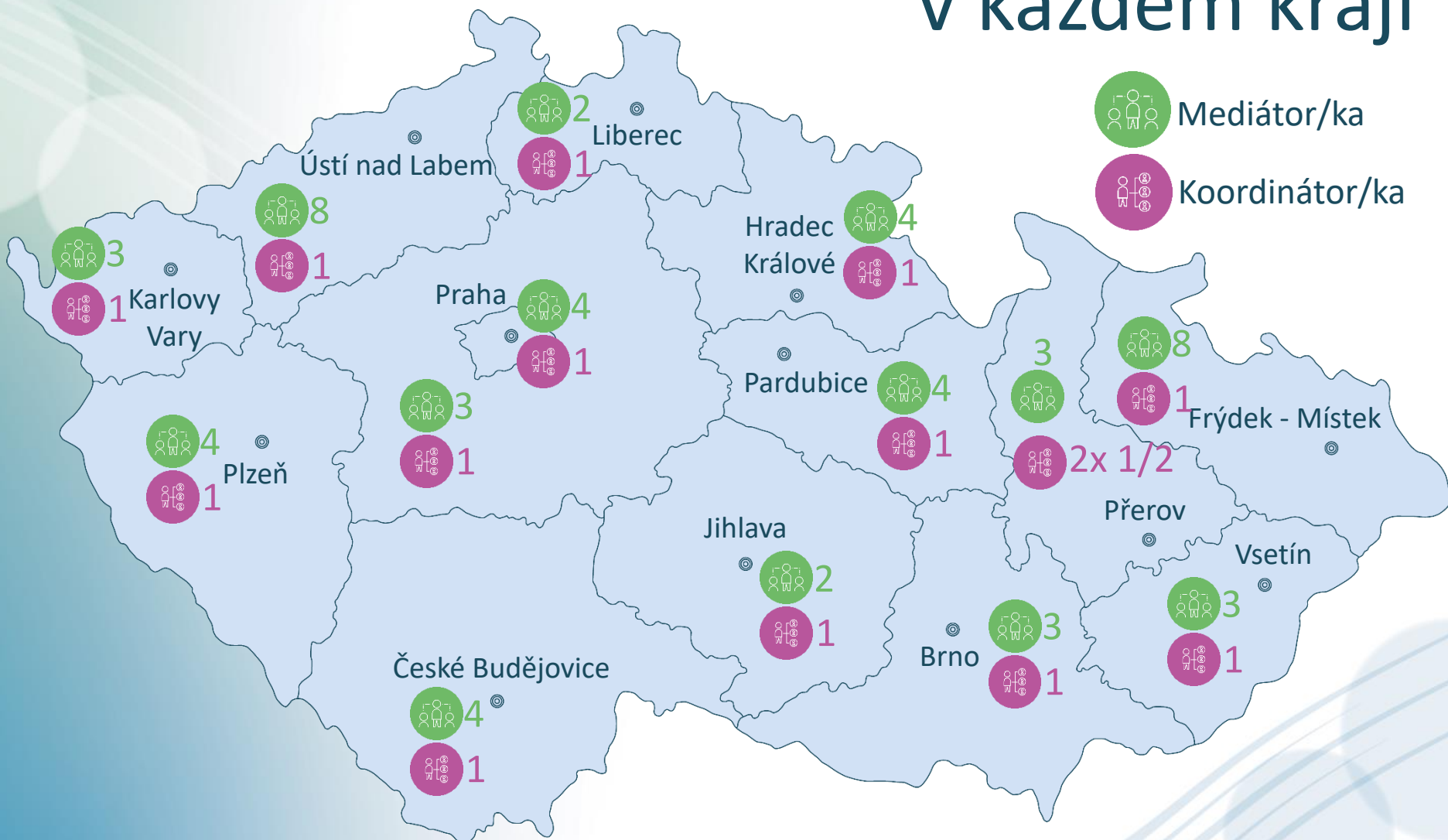

Pestrá paleta činností

Kurzy pohybových aktivit (KPA)

Kurzy zdravého životního stylu (KZŽS)

Dny zdraví (DZ)

Akce na objednávku (AO)

Individuální intervence

Dokumentace o klientech (IS, ML, KK)

Pravidelné porady s mediátory

Pravidelné porady s centrálou

Reportování do centrály

Hlavní činnost RCPZ – realizace programů

Díky odbornému týmu projektu - jako jeden z hlavních cílů projektu - vzniklo

- ▶ celkem 67 intervenčních programů podpory zdraví
- ▶ později ještě přibyly další - nyní jich je 70 (a na dalších se pracuje...)
- ▶ programy byly plně využívány k intervencím občanům z cílové skupiny - za účelem změny dosavadního životního stylu k více zdravému životnímu stylu - tj. primární prevenci a celkovému zlepšení jejich zdraví.
- ▶ tato činnost byla hlavní pracovní náplní týmů v krajích – tj. KOO a mediátorů

NABÍDKA KURZU ZDRAVÉHO ŽIVOTNÍHO STYLU V ROCE 2022

- Kurz je zaměřený na podporu zdraví v 11 oblastech životního stylu a obsahuje 40 hodinových interaktivních programů.
- Naši lektori prezentují tyto programy formou zážitkové pedagogiky pro osoby ve věku 15-65 let v maximálním počtu 25 lidí.
- Programy realizujeme ve vašich prostorách na objednávku.
- Preventivní programy jsou poskytovány ZDARMA v rámci projektu ESF.
- V případě zájmu se obraťte na kontakt uvedený na konci letáku.



I. OSOBNÍ HYGIENA

- P1 Dentální hygiena
- P2 Osobní hygiena
- P3 Deratizace, desinfekce a desinsekce



III. VYŠETŘENÍ ZÁKLADNÍCH TĚLESNÝCH A KREVŇÍCH PARAMETRŮ

- P12 Vyšetření základních tělesných parametrů a krve
- P13 Preventivní prohlídky
- P67 Zvýšení dostupnosti zdravotní péče



II. ZDRAVÉ BYDLENÍ

- P4 Třídění odpadů z domácnosti
- P5 Rizika hluku
- P6 Pitná voda, studny a veřejné vodovody
- P7 Nebezpečné látky v domácnosti
- P8 Bezpečné hračky
- P9 Hygiena bydlení I
- P10 Hygiena bydlení II



IV. VÝŽIVA

- P15 Podpora kojení
- P16 Pravidelná a pestrá strava
- P18 Přiměřená velikost porcí
- P19 Vyvážený jídelníček
- P20 Pitný režim
- P21 Ovoce a zelenina
- P22 Mléko a mléčné výrobky
- P23 Příprava pokrmů
- P24 Zdravotní nezávadnost potravin
- P25 Nakupování a ukládání potravin
- P26 Prevence nadužívání soli
- P27 Prevence nadužívání cukru
- P28 Prevence nedostatku vitamínu D
- P29 Prevence diabetu mellitus II. typu
- P30 Prevence nedostatku jódu v těhotenství
- P31 Prevence obezity



V. PREVENCE INFEKČNÍCH ONEMOCNĚNÍ

- P14 Prevence nákaz z potravy
- P32 Prevence onemocnění z klíšťat
- P33 Prevence chřipky
- P34 Prevence infekční hepatitidy A
- P35 Význam očkování



VII. PODPORA ZDRAVÍ PROSPĚŠNÉ POHYBOVÉ AKTIVITY

- P44 Pravidelný pohyb
- P45 Prevence bolesti zad
- P46 Pohyb v přírodě
- P47 Osobní rozvoj prostřednictvím pohybu



IX. PREVENCE NÁDOROVÝCH ONEMOCNĚNÍ

- P56 Prevence nádorů
- P57 Samovyšetření prsu
- P58 Samovyšetření varlat



XI. REPRODUKČNÍ ZDRAVÍ

- P11 Prevence HIV/AIDS
- P36 Prevence sexuálně přenosných onemocnění
- P54 Těhotenství a příprava na porod
- P66 Plánované rodičovství
- P68 Péče o novorozence po příchodu z porodnice



VI. PREVENCE ZÁVISLOSTÍ

- P17 Prevence užívání alkoholu v těhotenství
- P37 Prevence užívání tabáku
- P38 Prevence užívání alkoholu
- P39 Prevence užívání nelegálních drog
- P40 Prevence gamblerství
- P41 Bezpečný pohyb na sociálních sítích
- P42 Poradenství v odvykání kouření
- P43 Správné užívání léků
- P69 Jak poznat užívání drog, jejich rizika a kam se obrátit



VIII. DUŠEVNÍ ZDRAVÍ

- P48 Prevence domácího násilí
- P49 Zdravé stárnutí
- P50 Zvládání stresu
- P51 Vyrovnávání se s náročnou životní situací
- P52 Duševní hygiena
- P53 Pozitivní výchova dětí
- P55 Osobní rozvoj a základy etikety



X. PREVENCE ÚRAZŮ A PRVNÍ POMOC PŘI ÚRAZECH

- P59 Prevence úrazů v domácnosti
- P60 Prevence dopravních úrazů
- P61 Postup při dopravní nehodě
- P62 Prevence úrazů ve venkovním prostředí
- P63 Prevence a první pomoc u poranění zvířetem
- P64 Prevence otrav
- P65 Prevence tonutí



EFEKTIVNÍ PODPORA ZDRAVÍ

KONTAKT:

Dokumentace o klientech (IS, ML, KK)

Každému klientovi vedeme jeho:

- ▶ **Informovaný souhlas (IS)** – verze A (účastník) nebo B (opatrovník)
- ▶ **Monitorovací list (ML)**
- ▶ **Kartu klienta (KK)** – cíl: nasbírat min. 40-hodin podpory (hranice bagatelnosti)

Je při tom důsledně dbáno na ochranu soukromí klientů - s dokumenty je nakládáno podle pravidel GDPR..

Z důvodů maximální bezpečnosti není na Kartě klienta (KK) uvedeno ani jeho jméno, ale speciální tzv. pseudonymizovaný kód.

(Pseudonymizace osobních údajů je proces skrytí identity, jehož účelem je mít možnost sbírat další údaje týkající se stejného jednotlivce, aniž by bylo nutné znát jeho totožnost. Údaje jsou kódované pomocí klíče, přičemž klíč spojující kódy s běžnými identifikátory těchto jednotlivců (jméno, datum narození, adresa apod.) se uchovává odděleně...)

Dokumentace o klientech (IS, ML, KK)

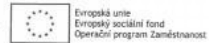

MONITOROVACÍ LIST PODPOŘENÉ OSOBY

Identifikace projektu			
Registrační číslo projektu	CZ.03.2.63/0.0/0.15_039/0009439		
Název projektu	Efektivní podpora zdraví osob ohrožených chudobou a sociálním vyloučením		
Příjemce podpory (název)	MOMŠOL ŽOLOMOUCKY s.r.o. - MŠL		
Základní údaje o podpořené osobě			
Jméno a příjmení	[redacted]		
Datum narození	[redacted]		
Místo trvalého pobytu	Úlice	Číslo popisné	PSČ
	Město	POC	
E-mail	Telefon		

1 Údaje zaznamenávané nejpozději před ukončením účasti osoby v projektu

Stav je zjišťován k datu zahájení účasti osoby v projektu.

Podle pohledí	<input type="checkbox"/> muži
Podpořené osoby může patří pouze do jedné z výše zmíněných skupin	<input checked="" type="checkbox"/> ženy
Podle postavení na trhu práce	<input type="checkbox"/> zaměstnaní,
Podpořené osoby může patří pouze do jedné z výše zmíněných skupin	<input type="checkbox"/> včlenění žen na mateřské dovolené, které byly před nástupem této dovolené zaměstnané
	<input type="checkbox"/> osoby samostatně výdělečně činné,
	<input type="checkbox"/> včlenění žen na mateřské dovolené, které byly před nástupem této dovolené osobami samostatně výdělečně činnými
	<input type="checkbox"/> osoby na rodičovské dovolené, které byly před nástupem této dovolené zaměstnané nebo samostatně výdělečně činné
	<input type="checkbox"/> dlouhodobě nezaměstnaní, registrovaní na Úřadu práce ČR
	<input type="checkbox"/> nezaměstnaní – ostatní, registrovaní na Úřadu práce ČR
	<input checked="" type="checkbox"/> neaktivní osoby* (osoby nejsou v procesu vzdělávání nebo odborné přípravy,
	<input type="checkbox"/> včetně matek na mateřské dovolené a osob na rodičovské dovolené, které nebyly před nástupem této dovolené ani zaměstnané, ani nepatří mezi osoby samostatně výdělečně činné
	<input type="checkbox"/> včetně osob poskytávajících invační úsluhy a osob poskytujících starostli úsluhy, které nepatří ani do kategorie zaměstnaných, ani do kategorie osob samostatně výdělečně činných a nejsou registrovaní na Úřadu práce ČR
	<input type="checkbox"/> neaktivní osoby* - ostatní

1 Osoby mladší 18 let se na poskytl za důvodů nezaměstnanosti, pokud jsou zaměstnané (tj. více než 6 měsíců nepřetržitě), sestávají osoby jsou dlouhodobě nezaměstnané, pokud jejich nezaměstnanost trvá nepřetržitě déle než 12 měsíců.
2 Osoba je považována za nezaměstnanou, když není zaměstnaná (včetně OSVČ), ani registrovaná na Úřadu práce ČR (jako uchazeč o zaměstnání).
3 Osoba je osobou poskytující invační úsluhy, když není zaměstnaná (včetně OSVČ), ani registrovaná na Úřadu práce ČR (jako uchazeč o zaměstnání).

Verze účinná od 25. 5. 2018

Strana: 2 z 4

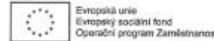

Projekt „Efektivní podpora zdraví osob ohrožených chudobou a sociálním vyloučením“, registrační číslo CZ.03.2.63/0.0/0.15_039/0009439, podpořený z OP Zaměstnanost ESF a státního rozpočtu ČR

Informovaný souhlas s účastí v projektu Státního zdravotního ústavu

Papír projektu: cílem projektu je pravidelné poskytování podpory zdraví v letech 2020-2022 všem zájemcům, kteří patří mezi osoby ohrožené chudobou a sociálním vyloučením.

Podpora zdraví bude nabízena v různých formách. Například ve formě individuálního rozhovoru na téma, které si klient vybere z připravené nabídky kurzů pohybové aktivity, vzdělávacích kurzů zdravého životního stylu (lky za každý den účasti náleží klientovi 50,- Kč stravenka – vytváří se v celkové počtu pro absolvování celého kurzu), nebo ve formě lny zdraví organizovanými na náměstí, v tělocvičně apod. Při rozhovorech a dalších akcích klienti obdrží rovněž vzdělávací a interaktivní materiály k podpoře zdraví.

Základní osobní údaje			
Jméno a příjmení	[redacted]		
Datum narození	[redacted]		
Místo trvalého pobytu	Úlice	Číslo popisné	PSČ
	Město	POC	
E-mail*	Telefon*		

Do projektu jste zařazen/a pod kódem: EBR02PEE

Odpovědná osoba (jméno mediátora): SCHWARZOVÁ

- Já, níže podepsaný/a prohlašuji, že je mi více než 18 let a souhlasím s mojí účastí v projektu.
- Byl/a jsem podrobně informován/a o cíli projektu, o jeho postupu a o tom, co se ode mě očekává. Mediátor podpory zdraví mi vysvětlil přínosy pro mě zdraví, které přinesou ze zapojení do projektu.
- Porozuměl/a jsem tomu, že svou účast v projektu mohu kdykoliv přerušit či zrušit. Chápu, že moje účast v projektu a na jednotlivých akcích je dobrovolná.
- Prohlašuji, že mi byly poskytnuty informace o zpracování osobních údajů a že jsem těchto informací porozuměl.
- Budu na vědomí, že s mojí účastí v projektu není spojeno poskytnutí žádné finanční odměny nebo výhody, jedinou výjimku je při poskytnutí stravenky/stravenek, a to pouze v předem stanovených případech a dle dohodnutých podmínek.
- Porozuměl/a jsem tomu, že mě možno se nebude vyskytovat v žádných zprávách o tomto projektu.
- Převzal/a jsem podepsaný stejnopis tohoto informovaného souhlasu.

Datum:

30.7.2019
[podpis klienta]

Datum: 30.7.2019

[podpis mediátora/koodinátora]

Vazba na vymezené území

Zaměstnanec vykonávající svou pracovní činnost v více než 50 % vyplňují pouze osoby zaměstnané.

<input type="checkbox"/> v některém z krajů či krajích ČR s výjimkou hlavního města v hlavním městě Praze
<input type="checkbox"/> v Ústeckém či Karlovarském kraji

Osoba samostatně výdělečně činná má sídlo podnikání vyplňují pouze OSVČ.

<input type="checkbox"/> v některém z krajů či krajích ČR s výjimkou hlavního města v hlavním městě Praze
<input type="checkbox"/> v Ústeckém či Karlovarském kraji

Studium žáků/studentů probíhající v více než 50 % vyplňují pouze žáci/studenti.

<input type="checkbox"/> v některém z krajů či krajích ČR s výjimkou hlavního města v hlavním městě Praze
<input type="checkbox"/> v Ústeckém či Karlovarském kraji

V dne 30.7.2019

Podpis [podpis]

2 Údaje zaznamenávané po ukončení účasti osoby v projektu

Stav je zjišťován nejpozději do 4 týdnů od ukončení účasti osoby v projektu. Postihuje v době od zahájení účasti osoby na projektu až do okamžiku zjišťování.

Datum ukončení účasti osoby v projektu

Podle situace po ukončení účasti v projektu Podpořené osoby může patří do více vymezených skupin (příp. do žádné).

<input type="checkbox"/> osoby nově zapojené do procesu vzdělávání/odborné přípravy osob, které po svém zapojení do projektu získaly kvalifikaci ⁴⁵
<input type="checkbox"/> osoby, podpořené z projektu v rámci investiční priority 1.5 OPZ, které obdržely závaznou nabídku zaměstnání, dalšího vzdělávání, učňovské nebo odborné přípravy ⁴⁶

V dne 23.4.2020

Podpis [podpis]

KARTA KLIENTA						
Př. č.: 19	Kód klienta / kraj:	Obsah individuálního poradenského (IP) / Poznámky	Čas interv. od - do	Kódů IP	Číslo ano	Zaměstnanec SZU
	MOMŠOLŽOLOMOUCKY					
1	1.11.2019	Podpora v hygieně bydlení - větrání, vytírání, umývání nádobí	9:00-10:00	H6	P10	R. Kukáňová M.O.
2	7.11.	Pomoc v oblasti osobní hygieny - vysvětlení osobní hygieny, venčení psa (výkaly v břeť, desinfekce podlah)	10:00-11:00	H8	P2	R. Kukáňová M.O.
3	7.11.	Rada ohledně pitné vody v koupelně (doporučení - kapaž na plánek)	11:00-12:00	H4	P9	R. Kukáňová M.O.
4	3.12.	Motivační rozhovory za účelem preventivní prohlídky - celkové vyšetření	9:00-10:00	F4e)	P13	R. Kukáňová M.O.
5	3.12.	Poradenská úsluhy z zdravou výživou, pravidelná strava, obezita	10:00-11:00	C2	P31	R. Kukáňová M.O.
6	16.1.	Poradenská úsluhy z oblasti osobní hygieny - péče o dutinu ústní	10:00-11:00	H8	P2	R. Kukáňová M.O.
7	16.1.	Venlační rozhovor za účelem psychologické úsluhy, zdravotní problémy - piti alkoholu, vysvětlení škodlivosti piti alkoholu	11:00-12:00	G62	P67	R. Kukáňová M.O.
8	11.2.	Vysvětlení rizikových hodnot váhy a BMI (obezita)	9:00-10:00	F3	P12	R. Kukáňová M.O.
9	11.2.	Podpora pravidelného užívání léků na vysoký tlak	10:00-11:00	D2	P43	R. Kukáňová M.O.
10	11.2.	Doprovod klientky do lékárny, vysvětlení jak léky užívat - nepít alkohol	11:00-12:00	D1	P43	R. Kukáňová M.O.
11	9.3.	Podpora klientky k pohybové aktivitě, ústřední cvičení	10:00-11:00	G3	P44	R. Kukáňová M.O.
12	28.3.	Objednání klientky ke stomatologovi	11:00-12:00	A4	P67	R. Kukáňová M.O.
13	23.4.	Podpora k pohybové aktivitě, cvičení s klientkou doma	10:00-11:00	G3	P44	R. Kukáňová M.O.
14	8.9.	Účast na přednášce - Osobní hygiena	16:00-17:00	P2	R. Kukáňová M.O.	
15	25.9.	podpora v hygieně bydlení, vysvětlení jak ředit přípravky na podlahu (Savo)	9:00-10:00	H6	P10	R. Kukáňová M.O.
16	25.9.	Objednání klientky na mamograf	10:00-11:00	A5	P67	R. Kukáňová M.O.
17	1.10.	Účast klientky na KZZS- dentální hygiena	13:00-14:00	P1	R. Kukáňová M.O.	
18	1.10.	Účast klientky na KZZS- Osobní hygiena	14:00-15:00	P2	R. Kukáňová M.O.	

53

Př. č.	Datum	Obsah individuálního poradenského (IP) / Poznámky	Čas interv. od - do	Kódů IP	Číslo ano	Zaměstnanec SZU	Inicialy/podpis klienta
19	1.10.	Účast klientky na KZZS - Onkologická prevence prsu	15:00-16:00	P57	R. Kukáňová M.O.		
20	1.10.	Účast klientky na KZZS - onkologická prevence - varlat	16:00-17:00	P58	R. Kukáňová M.O.		
21	1.10.	Účast klientky na KZZS - Prevence nádorového onemocnění	17:00-18:00	P56	R. Kukáňová M.O.		
22	15.10.	Telefonní intervence - ohledně kouření, jak si správně myt ruce, psychologická podpora	13:30-14:30	H9	P67	R. Kukáňová M.O.	
23	19.10.	Předání rozpisů (před domem o ochranných pomůckách), vysvětlení jak pečovat o roušku	9:00-10:00	H10	P67	R. Kukáňová M.O.	
24	2.11.	Zjišťování zdravotního stavu klientky telefonicky - citi se špatně, má teploty - doporučení návštěvy lékaře, a aby ji poslal na test na Covid19	10:00-11:00	H9	P67	R. Kukáňová M.O.	
25	4.11.	Telefonní intervence - ujistění, že je negativní na Covid19, vysvětlení vládních nařízení	9:00-10:00	H9	P67	R. Kukáňová M.O.	
26	12.11.	Motivační rozhovor za účelem návštěvy lékaře - oteklé nohy, bolest zad	13:00-14:00	F4a)	P13	R. Kukáňová M.O.	
27	18.11.	zajistění (objednání) klientky na rehabilitaci - doporučení od lékaře	9:00-10:00	A4	P67	R. Kukáňová M.O.	
28	18.11.	Venlační rozhovor za účelem psych. úsluhy klientky - nemi si nám návštěvy - ubytovna uzavřena, citi se osaměle	10:00-11:00	G2	P67	R. Kukáňová M.O.	
29	30.11.	Zajištění E- receipts od obvodního lékaře - légařem, Doložkou - na bolest na zádi, vysvětlení jak léky užívat	9:00-10:00	D1	P43	R. Kukáňová M.O.	
30	8.12.	Telefonní intervence - připomenutí 3R - ruce, roušky, rozestání	13:00-14:00	H9	P67	R. Kukáňová M.O.	
31	8.2.	telefonní intervence - správná hygiena rukou, péče o ruce, zrytění hygiena rukou, kvdy společným sociálním zařízením na ubytovně	17:00-18:00	H9	P67	R. Kukáňová M.O.	
32	3.3.	Pravidelný pitný režim, dodržování hygieny (žije na ubytovně - kde je stále karanténna desinfekce rukou	9:00-10:00	H9	P67	R. Kukáňová M.O.	
33	11.3.	Zjišťování zdravotního stavu, klientka má již na předepsané vyšetření, venlační rozhovor v klientku, uklidnění klientky, mla strach z vyšetření	9:00-10:00	G2	P67	R. Kukáňová M.O.	
34	19.3.	Vysvětlení klientce, jak správně používat respirátor	13:00-13:00	H9	P67	R. Kukáňová M.O.	
35	7.4.	Podpora pravidelného užívání léků - bolestí nohou	9:00-10:00	D2	P43	R. Kukáňová M.O.	
36	12.4.	Vysvětlení správného větrání	10:00-11:00	H6	P10	R. Kukáňová M.O.	
37	21.4.	pomoc klientce v uklidnění, klientka má bolesti nohou, špatně se pohybuje - vytření podlahy, prácha a vysetení kole	10:30-11:30	H6	P10	R. Kukáňová M.O.	
38	3.5.	klientka je po operaci nohou, dovezem náloží, poradenská úsluhy z zdravou výživou, zdravé vaření	9:00-10:00	C2	P31	R. Kukáňová M.O.	
39	4.5.	Zjišťování zájmu o HPV testování, vysvětlení, jak samovyšetření probíhá, klientka chodí pravidelně na gynekologu, nemá plísel	11:00-12:00	H12	P66	R. Kukáňová M.O.	

Dokumentace o klientech (IS, ML, KK)

Bezpečnost dat:

Je důsledně dbáno na ochranu soukromí klientů - s dokumenty je nakládáno podle pravidel GDPR..

Z důvodů maximální bezpečnosti není na Kartě klienta (KK) uvedeno ani jeho jméno, ale speciální tzv. pseudonymizovaný kód.

Pseudonymizace osobních údajů je proces skrytí identity, jehož účelem je mít možnost sbírat další údaje týkající se stejného jednotlivce, aniž by bylo nutné znát jeho totožnost. Údaje jsou kódované pomocí klíče, přičemž klíč spojující kódy s běžnými identifikátory těchto jednotlivců (jméno, datum narození, adresa apod.) se uchovává odděleně...

Dokumentace o klientech (IS, ML, KK)

Kódování účastníků projektu:

(systém používaný v režimu zákona o sociálních službách (MPSV ČR))

Kód je **8-místný**

Příklady:

EŠK76BUŽ = **E**dit a **Š**patenková; **K**ateřina – křestní jméno matky; ročník **76**, **B**ulovka; **Ž**ena

RBZ67ARM = **R**adan **B**eňo; **Z**uzana – křestní jméno matky; ročník **67**; **A**rnoltice; **M**už

Reporting do centrály

Evidence aktivit realizovaných pro klienty v projektu - Barevná tabulka

Každých 14 dní zasílali KOO aktualizovaný přehled - monitoring realizovaných programů (v rámci individuálních intervencí i kurzů) a dalších aktivit pro klienty - reporting do centrály

- ▶ z každé KK klienta
- ▶ za každého mediátora
- ▶ z každého kraje

Reporting do centrály

ROK 2019/2020/2021/2022		Kraj: Jihočeský			Stavby																								Celkem			pro kontrolu						
Evidenční číslo	Příjmení a jméno účastníka (srovnat dle abecedy)	Pořadové číslo	Iniciály MPZ	Datum vstupu do projektu	Typ realizace	P51	P52	P53	P54	P55	P56	P57	P58	P59	P60	P61	P62	P63	P64	P65	P66	P67	P68	P69	celkem		40-nik	alespoň 20-nik										
1	Dančová Michaela	1	JK	04.06.2021	IP	0	0	0	0	0	0	0	0	0	0	0	0	0	0	0	0	0	0	0	4	1	0	10										
					SA - pohyb	0	0	0	0	0	0	0	0	0	0	0	0	0	0	0	0	0	0	0	0	0	0	0	0	0	46							
					SA - ostatní	0	0	0	0	0	0	0	0	0	0	0	0	0	0	0	0	0	0	0	0	0	0	0	0	0	0	0	0					
2	Dančová Veronika	10	JK	27.09.2021	IP	0	0	0	0	0	0	0	0	0	0	0	0	0	0	0	0	0	0	0	0	4	1	0	56	56	1	0						
					SA - pohyb	0	0	0	0	0	0	0	0	0	0	0	0	0	0	0	0	0	0	0	0	0	0	0	0	0	0	0	0					
					SA - ostatní	0	0	0	0	0	0	0	0	0	0	0	0	0	0	0	0	0	0	0	0	0	0	0	0	0	0	0	0	0				
3	Ferencová Radka	9	JK	01.09.2021	IP	0	0	0	0	0	0	0	0	0	0	0	0	0	0	0	0	0	0	0	0	1	0	0	11	40	1	0						
					SA - pohyb	0	0	0	0	0	0	0	0	0	0	0	0	0	0	0	0	0	0	0	0	8	0	0	0	0	0	0	0					
					SA - ostatní	0	0	0	0	0	0	0	0	0	0	0	0	0	0	0	0	0	0	0	0	0	0	0	0	0	0	0	0	0				
4	Horvát David ml.	4	JK	19.07.2021	IP	0	0	0	0	0	0	0	0	0	0	0	0	0	0	0	0	0	0	0	0	8	0	0	18	11	0	0						
					SA - pohyb	0	0	0	0	0	0	0	0	0	0	0	0	0	0	0	0	0	0	0	0	0	0	0	0	0	0	0	0					
					SA - ostatní	0	0	0	0	0	0	0	0	0	0	0	0	0	0	0	0	0	0	0	0	0	0	0	0	0	0	0	0	0				
5	Horvát David st.	2	JK	18.06.2021	IP	0	0	0	0	0	0	0	0	0	0	0	0	0	0	0	0	0	0	0	21	0	0	34	18	0	0							
					SA - pohyb	0	0	0	0	0	0	0	0	0	0	0	0	0	0	0	0	0	0	0	0	0	0	0	0	0	0	0	0					
					SA - ostatní	0	0	0	0	0	0	0	0	0	0	0	0	0	0	0	0	0	0	0	0	0	0	0	0	0	0	0	0	0				
6	Horvátová Ingrid	3	JK	02.07.2021	IP	0	0	0	0	0	0	0	0	0	0	0	0	0	0	0	0	0	0	0	0	21	0	0	34	34	0	1						
					SA - pohyb	0	0	0	0	0	0	0	0	0	0	0	0	0	0	0	0	0	0	0	0	7	7	0	0	0	0	0	0					
					SA - ostatní	0	0	0	0	0	0	0	0	0	0	0	0	0	0	0	0	0	0	0	0	0	0	0	0	0	0	0	0	0				
7	Camper Dan	5	JK	28.07.2021	IP	0	0	0	0	0	0	0	0	0	0	0	0	0	0	0	0	0	0	0	7	0	0	14	40	1	0							
					SA - pohyb	0	0	0	0	0	0	0	0	0	0	0	0	0	0	0	0	0	0	0	0	0	0	0	0	0	0	0	0	0				
					SA - ostatní	0	0	0	0	0	0	0	0	0	0	0	0	0	0	0	0	0	0	0	0	0	0	0	0	0	0	0	0	0	0			
8	Camperová Andrea	6	JK	28.07.2021	IP	0	0	0	0	0	0	0	0	0	0	0	0	0	0	0	0	0	0	0	0	1	0	0	7	14	0	0						
					SA - pohyb	0	0	0	0	0	0	0	0	0	0	0	0	0	0	0	0	0	0	0	0	0	0	0	0	0	0	0	0	0				
					SA - ostatní	0	0	0	0	0	0	0	0	0	0	0	0	0	0	0	0	0	0	0	0	0	0	0	0	0	0	0	0	0	0			
9	Žiga František	7	JK	30.07.2021	IP	0	0	0	0	0	0	0	0	0	0	0	0	0	0	0	0	0	0	0	0	3	0	0	6	47	1	0						
					SA - pohyb	0	0	0	0	0	0	0	0	0	0	0	0	0	0	0	0	0	0	0	0	0	0	0	0	0	0	0	0	0				
					SA - ostatní	0	0	0	0	0	0	0	0	0	0	0	0	0	0	0	0	0	0	0	0	0	0	0	0	0	0	0	0	0	0			
10	Žigová Agáta	8	JK	30.07.2021	IP	0	0	0	0	0	0	0	0	0	0	0	0	0	0	0	0	0	0	0	0	1	0	0	5	6	0	0						
					SA - pohyb	0	0	0	0	0	0	0	0	0	0	0	0	0	0	0	0	0	0	0	0	0	0	0	0	0	0	0	0	0				
					SA - ostatní	0	0	0	0	0	0	0	0	0	0	0	0	0	0	0	0	0	0	0	0	0	0	0	0	0	0	0	0	0	0			
11	Ferencová Barbora	11	JK	01.11.2021	IP	0	0	0	0	0	0	0	0	0	0	0	0	0	0	0	0	0	0	0	1	0	0	47	47	1	0							
					SA - pohyb	0	0	0	0	0	0	0	0	0	0	0	0	0	0	0	0	0	0	0	25	0	0	0	0	0	0	0	0	0				
					SA - ostatní	0	0	0	0	0	0	0	0	0	0	0	0	0	0	0	0	0	0	0	0	0	0	0	0	0	0	0	0	0	0			
12	Šebestová Eliška	12	JK	25.10.2021	IP	0	0	0	0	0	0	0	0	0	0	0	0	0	0	0	0	0	0	0	0	4	0	0	6	40	1	0						
					SA - pohyb	0	0	0	0	0	0	0	0	0	0	0	0	0	0	0	0	0	0	0	0	0	0	0	0	0	0	0	0	0	0			
					SA - ostatní	0	0	0	0	0	0	0	0	0	0	0	0	0	0	0	0	0	0	0	0	0	0	0	0	0	0	0	0	0	0	0		
13	Berousek Antonín	13	JK	27.09.2021	IP	0	0	0	0	0	0	0	0	0	0	0	0	0	0	0	0	0	0	0	0	16	0	0	20	40	1	0						
					SA - pohyb	0	0	0	0	0	0	0	0	0	0	0	0	0	0	0	0	0	0	0	0	0	0	0	0	0	0	0	0	0	0			
					SA - ostatní	0	0	0	0	0	0	0	0	0	0	0	0	0	0	0	0	0	0	0	0	0	0	0	0	0	0	0	0	0	0	0		
14	Grundtlová Renata	14	JK	25.10.2021	IP	0	0	0	0	0	0	0	0	0	0	0	0	0	0	0	0	0	0	0	0	16	0	0	20	40	0	1						
					SA - pohyb	0	0	0	0	0	0	0	0	0	0	0	0	0	0	0	0	0	0	0	0	0	0	0	0	0	0	0	0	0	0			
					SA - ostatní	0	0	0	0	0	0	0	0	0	0	0	0	0	0	0	0	0	0	0	0	0	0	0	0	0	0	0	0	0	0	0		
15	Šabatura Ivan	15	JK	25.10.2021	IP	0	0	0	0	0	0	0	0	0	0	0	0	0	0	0	0	0	0	0	0	7	0	0	13	40	0	0						
					SA - pohyb	0	0	0	0	0	0	0	0	0	0	0	0	0	0	0	0	0	0	0	0	0	0	0	0	0	0	0	0	0	0			
					SA - ostatní	0	0	0	0	0	0	0	0	0	0	0	0	0	0	0	0	0	0	0	0	0	0	0	0	0	0	0	0	0	0	0		

Reporting do centrály

Evidence aktivit realizovaných pro klienty v projektu - Barevná tabulka

Celkové součty pak ukazovaly průběžný stav projektu – co se tzv. Velké podpory (VPo) týče – tj. nárůst počtu klientů (s KK), nárůst přírůstků na jejich KK, nárůst počtu 40-níků, nárůst počtu programů již minimálně 1x realizovaných v kraji (tzv. splněné programy) a další data...

Reporting do centrály

Barevná tabulka - všechny kraje - přehled - Excel

Soubor Domů Vložení Rozložené stránky Vzorové Data Revize Zobrazení Řekněte mi, co chcete udělat...

Vymout Kopírovat Kopírovat formát

Calibri 12

Zalomatovat text

Obecný

Podmíněné formátování jako tabulku

Formátovat jako tabulku

Normální 2 Normální Neutrální Správně Špatně Kontrolní bu... Poznámka Propojená bu...

Styly

AK85

ROK 2019/2020/2021/2022		Kraj: kraje - přehled																		celkem									
Evidenční číslo	Kraj	Pořadové číslo	Iničiály MPZ	Datum vstupu do projektu	Typ realizace	Přírůstek	2022 7.6.	Přírůstek	za červen	Přírůstek	za červenec	Přírůstek	za srpen	Přírůstek	za září	Přírůstek	za říjen	Přírůstek	Datum	Datum	Datum	Datum	Datum	Datum	Datum	Datum	Datum	Datum	celkem
6	Vysočina				Počet KK	-343	344	344			344		344	0	344	0	344	0	344										
					IP	-2645	2742	2742	0	0	2742	0	2742	0	2742	0	2742	0	2742	0	0	0	0	0	0	0	0	0	0
					SA - pohyb	-1846	2033	2033	0	0	2033	0	2033	0	2033	0	2033	0	2033	0	0	0	0	0	0	0	0	0	0
					SA - ostatní	-4016	4468	4468	0	0	4468	0	4468	0	4468	0	4468	0	4468	0	0	0	0	0	0	0	0	0	0
					SOUCET	-8507	9243	9243	0	0	9243	0	9243	0	9243	0	9243	0	9243	0	0	0	0	0	0	0	0	0	0
7	Pardubický				Počet KK	-183	225	215			253		257	4	257	0	257	0	257										
					IP	-2585	3155	3155	0	0	3704	0	3704	0	4725	1021	4725	0	4725	0	0	0	0	0	0	0	0	0	0
					SA - pohyb	-1789	1796	1796	0	0	1948	0	1948	0	2459	511	2459	0	2459	0	0	0	0	0	0	0	0	0	0
					SA - ostatní	-992	2690	2690	0	0	3236	0	3236	0	4470	1234	4470	0	4470	0	0	0	0	0	0	0	0	0	0
					SOUCET	-5376	7641	7641	0	0	8888	0	8888	0	11654	2766	11654	0	11654	0	0	0	0	0	0	0	0	0	0
8	Královhradecký				Počet KK	6	295	4			345		381	381	381	0	381	0	381										
					IP	127	2819	118	0	0	3250	0	0	0	3631	3631	3833	202	3833	202	0	0	0	0	0	0	0	0	0
					SA - pohyb	0	1809	62	0	0	2074	0	0	0	2421	2421	2619	198	2619	198	0	0	0	0	0	0	0	0	0
					SA - ostatní	250	2239	250	0	0	2954	0	0	0	3647	3647	4267	620	4267	620	0	0	0	0	0	0	0	0	0
					SOUCET	377	6867	430	0	0	8278	0	0	0	9699	9699	10719	1020	10719	1020	0	0	0	0	0	0	0	0	0
9	Praha				Počet KK	-145	218	218			240		240	265	25	265	0	265	0	265									
					IP	-2089	2577	2577	0	0	2812	0	2812	0	2912	280	2912	0	2912	0	0	0	0	0	0	0	0	0	0
					SA - pohyb	-259	328	328	0	0	408	0	408	0	408	0	408	0	408	0	0	0	0	0	0	0	0	0	0
					SA - ostatní	-23	61	61	0	0	111	0	111	0	120	9	120	0	120	0	0	0	0	0	0	0	0	0	0
					SOUCET	-2371	2976	2976	0	0	3331	0	3331	0	3440	109	3440	0	3440	0	0	0	0	0	0	0	0	0	0
10	Středočeský				Počet KK	-79	79	79			100		100	100	100	100	0	100	0	100									
					IP	-1055	1527	1527	0	0	2010	0	0	0	2385	2385	2459	74	2459	74	0	0	0	0	0	0	0	0	0
					SA - pohyb	-473	478	478	0	0	478	0	0	0	478	478	827	349	827	349	0	0	0	0	0	0	0	0	0
					SA - ostatní	0	0	0	0	0	0	0	0	0	0	0	0	0	0	0	0	0	0	0	0	0	0	0	
					SOUCET	-1528	2005	2005	0	0	2488	0	0	0	2863	2863	3286	423	3286	423	0	0	0	0	0	0	0	0	0
11	Jihomoravský				Počet KK	-87	87	87			95		95	112	17	112	0	112	0	112									
					IP	-543	590	590	0	0	707	0	707	0	1399	692	1933	534	1933	534	0	0	0	0	0	0	0	0	0
					SA - pohyb	-8	8	8	0	0	37	0	37	0	37	0	37	0	37	0	0	0	0	0	0	0	0	0	0
					SA - ostatní	-9	9	9	0	0	10	0	10	0	10	0	10	0	10	0	0	0	0	0	0	0	0	0	0
					SOUCET	-560	607	607	0	0	754	0	754	0	1446	692	1980	534	1980	534	0	0	0	0	0	0	0	0	0
12	Olomoucký				Počet KK	-233	361	361			384		384	424	40	424	0	424	0	424									
					IP	-4137	4404	4404	0	0	4729	0	4887	0	5047	160	5210	163	5210	163	0	0	0	0	0	0	0	0	0
					SA - pohyb	-1169	1369	1369	0	0	1514	0	1514	0	1775	149	1897	122	1897	122	0	0	0	0	0	0	0	0	0
					SA - ostatní	-1335	4846	4846	0	0	6415	0	6682	0	7631	949	12769	5138	12769	5138	0	0	0	0	0	0	0	0	0
					SOUCET	-6641	10619	10619	0	0	12658	0	13195	0	14453	1258	19876	5423	19876	5423	0	0	0	0	0	0	0	0	0
13	Zlínský				Počet KK	-108	109	109			109		109	114	5	114	0	114	0	114									
					IP	-1787	1872	1872	0	0	1982	0	1982	0	2081	99	2081	0	2081	0	0	0	0	0	0	0	0	0	0
					SA - pohyb	-175	222	222	0	0	229	0	229	0	238	9	238	0	238	0	0	0	0	0	0	0	0	0	0
					SA - ostatní	-49	65	65	0	0	69	0	69	0	229	160	229	0	229	0	0	0	0	0	0	0	0	0	0
					SOUCET	-2011	2159	2159	0	0	2280	0	2280	0	2548	268	2548	0	2548	0	0	0	0	0	0	0	0	0	0
14	Moravskoslezský				Počet KK	-413	440	440			456		456	450	50	450	0	450	0	450									
					IP	-6031	6556	6556	0	0	7165	0	0	0	7850	7850	10459	2609	10459	2609	0	0	0	0	0	0	0	0	0
					SA - pohyb	-3370	3616	3616	0	0	3873	0	0	0	4054	4054	4276	222	4276	222	0	0	0	0	0	0	0	0	0
					SA - ostatní	-694	710	710	0	0	745	0	0	0	745	745	745	0	745	0	0	0	0	0	0	0	0	0	0
					SOUCET	-10095	10882	10882	0	0	11783	0	0	0	12649	12649	15480	2831	15480	2831	0	0	0	0	0	0	0	0	0
15					Počet KK	0	0	0			0		0	0	0	0	0	0	0	0									
					IP	0	0	0	0	0	0	0	0	0	0	0	0	0	0	0	0	0	0	0	0	0	0	0	
					SA - pohyb	0	0	0	0	0	0	0	0	0	0	0	0	0	0	0	0	0	0	0	0	0	0	0	
					SA - ostatní	0	0	0	0	0	0	0	0	0	0	0	0	0	0	0	0	0	0	0	0	0	0	0	
					SOUCET	0	0	0	0	0	0	0	0	0	0	0	0	0	0	0	0	0	0	0	0	0	0	0	
CELKEM					Počet KK	-3502	4218	3928			4477		4477	4711	4711	4979	268	4979	268	4979									
					IP	-36931	43149	40448	0	0	45825	45825	0	45825	52331	52331	56518	4137	56518	4137	0	0	0	0	0	0	0	0	0
					SA - pohyb	-18389	22748	21001	0	0	26013	26																	

Reporting do centrály

Barevná tabulka - 40-níci a 20-níci - kraje - přehled - Excel

ROK 2019/2020/2021/2022		Kraj: kraje - přehled																													
Evidenční číslo	Příjmení a jméno mediátora	Pořadové číslo	Iniciály MPZ	Datum vstupu do projektu	Typ realizace	2022 10.5.	2022 24.5.	Přírůstek 2022 7.6.	Přírůstek za červen	Přírůstek za červenec	Přírůstek za srpen	Přírůstek za září	Přírůstek za říjen	Přírůstek	Datum	Datum	Datum	Datum	Datum	Datum	Datum	Datum	Datum	Datum	Datum	Datum	Datum	Datum	Datum	Datum	
2	Ústecký				Počet KK	799	-799	895	895	-895	977	977	-977	977	977	977	0														
					40-níci	102	0	141	141	-141	174	174	0	-174	186	186	222	36	0	0	0	0	0	0	0	0	0	0	0	0	0
					už 20-níci	166	0	164	164	-164	162	162	0	-162	164	164	140	-24	0	0	0	0	0	0	0	0	0	0	0	0	0
3	Karlovarský				Počet KK	556	-556	592	592	-592	631	631	620	-11	636	16	651	15													
					40-níci	70	-70	99	99	-99	146	146	162	16	173	11	179	6	0	0	0	0	0	0	0	0	0	0	0	0	0
					už 20-níci	174	-174	174	174	-174	161	161	155	-6	156	1	151	-5	0	0	0	0	0	0	0	0	0	0	0	0	0
4	Přeloučský				Počet KK	119	-119	134	134	-134	101	101	-101	187	187	187	0														
					40-níci	81	-81	89	89	-89	65	65	0	-65	148	148	148	0	0	0	0	0	0	0	0	0	0	0	0	0	0
					už 20-níci	11	-11	18	18	-18	15	15	0	-15	27	27	27	0	0	0	0	0	0	0	0	0	0	0	0	0	0
5	Jihočeský				Počet KK	287	-287	290	290	-290	295	295	-295	295	295	295	0														
					40-níci	19	-19	27	27	-27	62	62	0	-62	91	91	117	26	0	0	0	0	0	0	0	0	0	0	0	0	0
					už 20-níci	85	-85	103	103	-103	113	113	0	-113	100	100	84	-16	0	0	0	0	0	0	0	0	0	0	0	0	0
6	Vysočina				Počet KK	343	-343	344	344	-344	345	345	345	0	345	0	345	0													
					40-níci	81	-81	113	113	-113	118	118	118	0	118	0	118	0	0	0	0	0	0	0	0	0	0	0	0	0	0
					už 20-níci	113	-113	91	91	-91	98	98	98	0	98	0	98	0	0	0	0	0	0	0	0	0	0	0	0	0	0
7	Pardubický				Počet KK	183	-183	215	215	-215	253	253	-253	257	257	-257															
					40-níci	48	-48	62	62	-62	97	97	0	-97	141	141	0	-141	0	0	0	0	0	0	0	0	0	0	0	0	0
					už 20-níci	24	-24	66	66	-66	33	33	0	-33	25	25	0	-25	0	0	0	0	0	0	0	0	0	0	0	0	0
8	Královéhradecký				Počet KK	285	291	6	295	4	-295	345	345	-345	381	381	381	0													
					40-níci	77	79	2	82	3	-82	124	124	0	-124	130	130	150	20	0	0	0	0	0	0	0	0	0	0	0	0
					už 20-níci	54	67	13	81	14	-81	50	50	0	-50	70	70	384	314	0	0	0	0	0	0	0	0	0	0	0	0
9	Praha				Počet KK	145	-145	218	263	-263	240	603	-603	265	868	265	-603														
					40-níci	14	-14	11	25	-25	11	36	0	-36	14	50	14	-36	0	0	0	0	0	0	0	0	0	0	0	0	0
					už 20-níci	15	-15	11	26	-26	12	38	0	-38	17	55	17	-38	0	0	0	0	0	0	0	0	0	0	0	0	0
10	Středočeský				Počet KK	79	-79	79	158	-158	100	258	-258	100	358	100	-258														
					40-níci	11	-11	22	33	-33	22	55	0	-55	43	98	64	-34	0	0	0	0	0	0	0	0	0	0	0	0	0
					už 20-níci	17	-17	26	43	-43	47	90	0	-90	26	116	14	-102	0	0	0	0	0	0	0	0	0	0	0	0	0
11	Jihomoravský				Počet KK	87	-87	87	87	-87	95	95	-95	112	112	112	0														
					40-níci	1	-1	0	0	0	1	1	0	-1	11	11	17	6	0	0	0	0	0	0	0	0	0	0	0	0	
					už 20-níci	0	0	1	1	-1	1	1	0	-1	11	11	17	6	0	0	0	0	0	0	0	0	0	0	0	0	
12	Olomoucký				Počet KK	253	-253	361	361	-361	369	369	384	15	424	40	627	203													
					40-níci	76	-76	89	89	-89	232	232	241	9	267	26	370	103	0	0	0	0	0	0	0	0	0	0	0	0	0
					už 20-níci	69	-69	162	162	-162	53	53	51	-2	64	13	84	20	0	0	0	0	0	0	0	0	0	0	0	0	
13	Zlínský				Počet KK	108	-108	109	109	-109	109	109	-109	114	114	114	0														
					40-níci	10	-10	13	13	-13	14	14	0	-14	20	20	20	0	0	0	0	0	0	0	0	0	0	0	0	0	
					už 20-níci	25	-25	29	29	-29	30	30	0	-30	31	31	31	0	0	0	0	0	0	0	0	0	0	0	0	0	
14	Moravskoslezský				Počet KK	413	-413	440	440	-440	456	456	-456	450	450	500	50														
					40-níci	92	-92	99	99	-99	110	110	0	-110	127	127	195	68	0	0	0	0	0	0	0	0	0	0	0	0	0
					už 20-níci	101	-101	110	110	-110	109	109	0	-109	111	111	104	-7	0	0	0	0	0	0	0	0	0	0	0	0	0
15					Počet KK																										
					IP																										
					už 20-níci																										
CELKEM					Počet KK	3793	291	-3502	4219	3928	0	-4219	4478	4478	1349	-3129	4712	3363	4723	11											
					40-níci	701	79	-622	870	791		-870	1203	1203	521	-682	1518	997	1663	145	0	0	0	0	0	0	0	0	0	0	0
					už 20-níci	901	67	-834	1102	1035		-1102	953	953	304	-649	965	661	1216	251	0	0	0	0	0	0	0	0	0	0	0

Další dokumentace o účastnících našich akcí

Evidence účastníků z akcí (tj. mimo individuální intervence)

- ▶ na každé realizované akci byly sbírány podpisy na prezenční listinu – a to jak z pohybových aktivit (KPA) a kurzů zdravého životního stylu (KZŽS), tak z hromadných (velkých) akcí – DZ, AO...
(Například - na DZ v Českých Budějovicích v září 2022 přišlo přes 400 účastníků)
- ▶ tato „prezenčka“ pak byla vždy nejprve elektronicky zaarchivovaná v kraji a následně v papírové formě zaslaná do Prahy k další archivaci

Další dokumentace o účastnících našich akcí

1.



Evropská unie
Evropský sociální fond
Operační program Zaměstnanost



Projekt „Efektivní podpora zdraví osob ohrožených chudobou a sociálním vyloučením“, registrační číslo CZ.03.2.63/0.0/0.0/15_039/0009439, podpořený z OP Zaměstnanost ESF a státního rozpočtu ČR

PREZENČNÍ LISTINA

Název a místo konání akce: [✓] TÁBOR - UGA PROTI KALKOVINĚ

Číslo programu: PA2 nám. J.G.M. Masaryka 78811, 350 02
Tabor, Česko

Termín a čas konání: 4. 10. 2022 od 10 do 16 hod.

P. Č.	JMÉNO - TISKACÍM	PODPIS
1.	KVAŠNÍČKOVÁ IVANA	Kvašničkova
2.	ČERNA HYNĚ	Černa
3.	ŠTEJNOČKOVÁ Zdenka	Štejnockova
4.	KUČEROVÁ BĀRKA	Kučerova
5.	ŠECHMČKA TETRA	Šechmčka
6.	HINAČOVÁ VITKA	Hinačova
7.	ZÁČKOVÁ	Záčková
8.	ŠHALÁT	Šhalát
9.	TEJTOVÁ	Tejtova
10.	MINDLOVÁ	Mindlová
11.	BĀTISTOVÁ	Batistová
12.	PAVLÍČOVÁ	Pavličková
13.	BATAJOVÁ	Batajová
14.	KOUČANOVÁ	Koučanová
15.	KLEČKA	Klečka
16.	HUDEČEK	Hudeček
17.	ŠIMÍČEK	Šimíček
18.	DEJMOVÁ	Dejmová
19.	PEČINOVSKÁ	Pečínovská
20.	MADHOVÁ	Madhová
21.	HROUZOVÁ	Hrouzová

Reporting do centrály

Evidence účastníků z akcí (tj. mimo individuální intervence)

- ▶ po každém čtvrtletí – součet všech údajů ze všech prezenčních listin – tabulka Harmonogram akcí - reporting do centrály
- ▶ z každého kraje

Reporting do centrály

Harmonogram akcí 2022 - 3.Q - Královéhradecký kraj - komplet - Excel

Soubor Domů Vložení Rozložení stránky Vzorce Data Revize Zobrazení Řekněte mi, co chcete udělat...

Vyjmout Kopírovat Kopírovat formát Vložit Schránka

Arial 11 Zalamovat text Sloučit a zarovnat na střed Datum % 000 Podmíněné formátování jako tabulku

Normální Neutrální Správně Špatně Kontrolní bu... Poznámka Propojená bu... Text upozor...

Styly Buňky

AB157

Evropská unie Evropský sociální fond Operační program Zaměstnanost

HARMONOGRAM AKTIVIT PROJEKTU NA ROK 2020 SZU

ROK: 2022 KRAJ: KRÁLOVÉHRADECKÝ

MĚSÍC	NÁZEV AKCE	KURZ ZDRAVÉHO ŽIVOTNÍHO STYLU				KURZY POHYBOVÝCH AKTIVIT				DEN ZDRAVÍ				AKCE NA OBJEDNÁVKU				Tyto dva sloupce jsou důležitější		Počet KK CELKEM jen vždy za konci čtvrtletí
		Datum	Počet hodin	Program		Datum	Počet hodin	Program		Datum	Počet hodin	Program		Datum	Počet hodin	Program		Počet účastníků s KK (Velká p.)	Počet účastníků do Mpo	
				Účast od 15 do 65 let	Mpo			Účast od 15 do 65 let	Mpo			Účast od 15 do 65 let	Mpo			Účast od 15 do 65 let	Mpo			
8 srpen	KPA16 - tanec Jaroměř			Vpo	Mpo	25.08.2022	1	44	5	10							5	10	219	
12 srpen	KPA15 - Ženy Náchod					27.08.2022	2	44	5	0							6	0		
12 srpen	KPA11 - fotbal Náchod					28.08.2022	2	44	7	0							7	0		
12 srpen	KPA16 - tanec Jaroměř					29.08.2022	1	44	5	10							6	10		
12 srpen	KPA17 - tanec HK					31.08.2022	2	44	6	6							6	6		
127 CELKEM						22x	35		118	144							118	144		
128 září	KPA16 - tanec Jaroměř					01.09.2022	1	44	5	13							5	13		
129 září	DZ Náchod										03.09.2022	6	12,42,1,2, 4,38,39,5 2,57,58		11	62	11	62		
130 září	KPA11 - fotbal Náchod					03.09.2022	2	44	7	0							7	0		
131 září	KPA15 - Ženy Náchod					03.09.2022	2	44	5	0							5	0		
132 září	KPA11 - fotbal Náchod					04.09.2022	2	44	7	0							7	0		
133 září	DZ Rychnov nad Kněžnou										05.09.2022	7	12,42,1,2, 4,38,39,5 2,57,58		0	134	0	134		
134 září	KPA16 - tanec Jaroměř					06.09.2022	1	44	5	13							5	13		
135 září	KZŽS10 - HK - DMD	06.09.2022	5	5,7,59,6 1,65	17	3											17	3		
136 září	KPA17 - tanec HK					07.09.2022	2	44	5	8							5	8		
137 září	KPA16 - tanec Jaroměř					08.09.2022	1	44	5	13							6	13		
138 září	KZŽS11 - Odolov - vězňoie	09.09.2022	5	5,7,59,6 1,65	21	1											21	1		
139 září	KZŽS9 Jaroměř - Diamant	10.09.2022	8	16,29,6 1,60,65, 49,50,3	35	3											35	3		
140 září	KPA15 - Ženy Náchod					10.09.2022	2	44	5	0							5	0		
141 září	KPA11 - fotbal Náchod					11.09.2022	2	44	7	0							7	0		
142 září	KPA16 - tanec Jaroměř					13.09.2022	1	44	5	13							5	13		
143 září	KPA16 - tanec Jaroměř					15.09.2022	1	44	5	13							5	13		
144 září	KZŽS11 - Odolov - vězňoie	16.09.2022	5	26,27,2 8,45,48	21	4											21	4		
145 září	KPA15 - Ženy Náchod					17.09.2022	2	44	5	0							5	0		
146 září	KPA11 - fotbal Náchod					18.09.2022	2	44	7	0							7	0		
147 září	DZ Hradec Králové										19.09.2022	7	12,42,1,2, 4,38,52,6 7,58,39		6	177	6	177		
148 září	KZŽS10 - HK - DMD	20.09.2022	5	47,49,2 9,26,27	16	2											16	2		
149 září	KPA16 - tanec Jaroměř					20.09.2022	1	44	5	13							5	13		
150 září	KPA17 - tanec HK					21.09.2022	2	44	6	2							6	2		
151 září	KPA16 - tanec Jaroměř					22.09.2022	1	44	5	13							5	13		
152 září	KPA15 - Ženy Náchod					24.09.2022	2	44	5	0							5	0		
153 září	KPA11 - fotbal Náchod					25.09.2022	2	44	7	0							7	0		
154 září	KPA16 - tanec Jaroměř					27.09.2022	1	44	5	13							5	13		
155 CELKEM		5x	28		110	13		19x	30	106	114	3x	20		17	373	233	500		
156 s.p. CELKEM		5x	28		110	13		62x	102	313	413	3x	20		17	373	440	799		
157 říjen																				
158 říjen																				
159 říjen																				
160 říjen																				
161 říjen																				
162 říjen																				

Připraven

Reporting do centrály

Evidence účastníků z akcí (tj. mimo individuální intervence)

Celkové součty pak ukazovaly průběžný stav projektu - co se tzv. Malé podpory (MPo) týče – tj. nárůst počtu akcí (včetně rozdělení podle jejich typu), nárůst počtu hodin, nárůst počtu účastníků a další data...

Reporting do centrály

Čtvrtletní metrika - počty akcí a hodin - 2022 - Excel

Soubor Domů Vložení Rozložení stránky Vzorce Data Revize Zobrazení Řekněte mi, co chcete udělat...

Vyjmout Kopírovat Kopírovat formát Vložit Schránka Písmo Zarovnaní Číslo

Excel Built-in... Headin... Ex B

Q11

Evropská unie Evropský sociální fond Operační program Zaměstnanost												SZU	
Projekt "Efektivní podpora zdraví", reg.č. CZ.03.2.63/0.0/0.0/15_039/0009439, podpořený z OPZ ESF a státního rozpočtu ČR													
Počty akcí a hodin													
Odbobí: CELKEM za 2022 (leden - prosinec)													
Kraj	Koordinátor	I. Q		II. Q		III. Q		IV. Q		CELKEM			
		počet akcí	počet hod.	počet akcí	počet hod.	počet akcí	počet hod.	počet akcí	počet hod.	počet akcí	počet hod.		
Praha	Adriana Trejtnarová	27	62,0	29,0	63,0	14	32,5	0	0,0	70	157,5		
Středočeský	Jan Dužda	28	59,0	37,0	120,0	48	143,5	0	0,0	113	322,5		
Liberecký	Daniela M. Pěničková	50	154,0	49,0	169,0	63	209,0	0	0,0	162	532,0		
Ústecký	Michaela Boháčová	164	361,0	150,0	396,5	170	448,5	0	0,0	484	1206,0		
Plzeňský	Pavla Fáberová	19	52,0	32,0	100,0	45	218,0	0	0,0	96	370,0		
Karlovarský	Miroslava Grosserová	80	202,5	102,0	357,0	48	103,0	0	0,0	230	662,5		
Jihočeský	Tereza Koutská	214	217,0	149,0	167,0	219	232,0	0	0,0	582	616,0		
Vysočina	Romana Jirků	83	150,0	70,0	140,0	9	35,0	0	0,0	162	325,0		
Pardubický	Lucie Fuková	49	87,0	62,0	159,0	38	114,0	0	0,0	149	360,0		
Královéhradecký	Eva Vašáková	21	66,0	21,0	83,0	69	150,0	0	0,0	111	299,0		
Jihomoravský	Tomáš Ščuka	34	140,0	28,0	111,0	27	73,0	0	0,0	89	324,0		
Olomoucký	Monika Pazderová	70	130,0	56,0	158,0	112	211,0	0	0,0	238	499,0		
Zlínský	Jiří Habarta	44	69,0	102,0	210,0	41	114,0	0	0,0	187	393,0		
Moravskoslezský	Anna Šnajdrová	97	248,0	80,0	237,0	75	236,0	0	0,0	252	721,0		
CELKEM:		980	1997,5	967,0	2470,5	978	2319,5	0	0,0	0,0	2925	6787,5	
										kontrola:	2925,0	6787,5	
CELKEM za 2021:		KPA		KZZS		DZ		AO		Jiné	CELKEM		
		počet akcí	počet hod.	počet akcí	počet hod.	počet akcí	počet hod.	počet akcí	počet hod.		počet akcí	počet hod.	
I. Q		182	669,0	715	1087,5	8	63,0	75	178,0	0	980	1997,5	
II. Q		358	1627,0	927	1523,0	38	241,5	132	313,0	0	1455	3704,5	
III. Q		109	534,0	736	1282,0	38	255,0	95	248,5	0	978	2319,5	
IV. Q		0	0,0	0	0,0	0	0,0	0	0,0	0	0	0,0	
CELKEM		649	2830,0	2378	3892,5	84	559,5	302	739,5	0	3413	6024,0	
										kontrola:	3413	8021,5	

CELKEM 2022_Q4 2022_Q3 2022_Q2 2022_Q1 List1

Připraven

Reporting do centrály

Čtvrtletní metrika - počty účastníků projektu_2022_v1 - Excel

Soubor Domů Vložení Rozložení stránky Vzorce Data Revize Zobrazení Řekněte mi, co chcete udělat...

Vložit Vymout Kopírovat Kopírovat formát Schránka Písmo Zarovnání Číslo Styly

Excel Built-i... Excel Built-i... Heading Hea
Headin... Result Result1 Resul

T11

Evropská unie Evropský sociální fond Operační program Zaměstnanost																
Projekt "Efektivní podpora zdraví", reg.č. CZ.03.2.63/0.0/0.0/15_039/0009439, podpořený z OPZ ESF a státního rozpočtu ČR																
Počty účastníků projektu																
Rok: 2022																
Kraj	Koordinační (počet mediátorů)	I.Q			II.Q			III.Q			IV.Q			CELKEM		
		Vpo	Mpo	Celkem KK	Vpo	Mpo	Celkem KK	Vpo	MPo	Celkem KK	Vpo	Mpo	Celkem KK	Vpo	MPo	Celkem KK
Praha	Adriana Trejtnarová (3)	230	56		101	353		99	144					430	553	0
Středočeský	Jan Dužda (2)	126	0		227	224		323	74					676	298	0
Liberecký	Daniela M. Pěničková (2)	399	24		562	263		475	158					1436	445	0
Ústecký	Michaela Boháčková (7)	827	547		1345	742		440	799					2612	2088	0
Plzeňský	Pavla Fáberová (2)	98	2		237	219		230	439					565	660	0
Karlovarský	Miroslava Grosserová (4)	749	207		1704	160		627	196					3080	563	0
Jihočeský	Tereza Koutská (5)	1516	66		1786	428		926	543					4228	1037	0
Vysočina	Romana Jirků (3)	554	250		460	504		8	70					1022	824	0
Pardubický	Lucie Fuková (3)	482	66		1155	100		377	106					2014	272	0
Královhradecký	Eva Vašáková (4)	157	23	240	386	1045		400	695					943	1763	0
Jihomoravský	Tomáš Ščuka (4)	168	58		254	530		198	195					620	783	0
Olomoucký	Monika Pazderová (2)	560	269		1020	1137		623	758					2203	2164	0
Zlínský	Jiří Habarta (2)	4	423		173	1122		224	441					401	1986	0
Moravskoslezský	Anna Šnajdrová (8)	462	661		530	805		278	621					1270	2087	0
CELKEM:		6332	2652		9940	7632	0	5228	5239	0	0	0	0	21500	15523	0
Součet dvou sloupců:		8984			17572			10467			0			37023		
Celkový součet všech tří sloupců														CELKEM		

Reporting do centrály

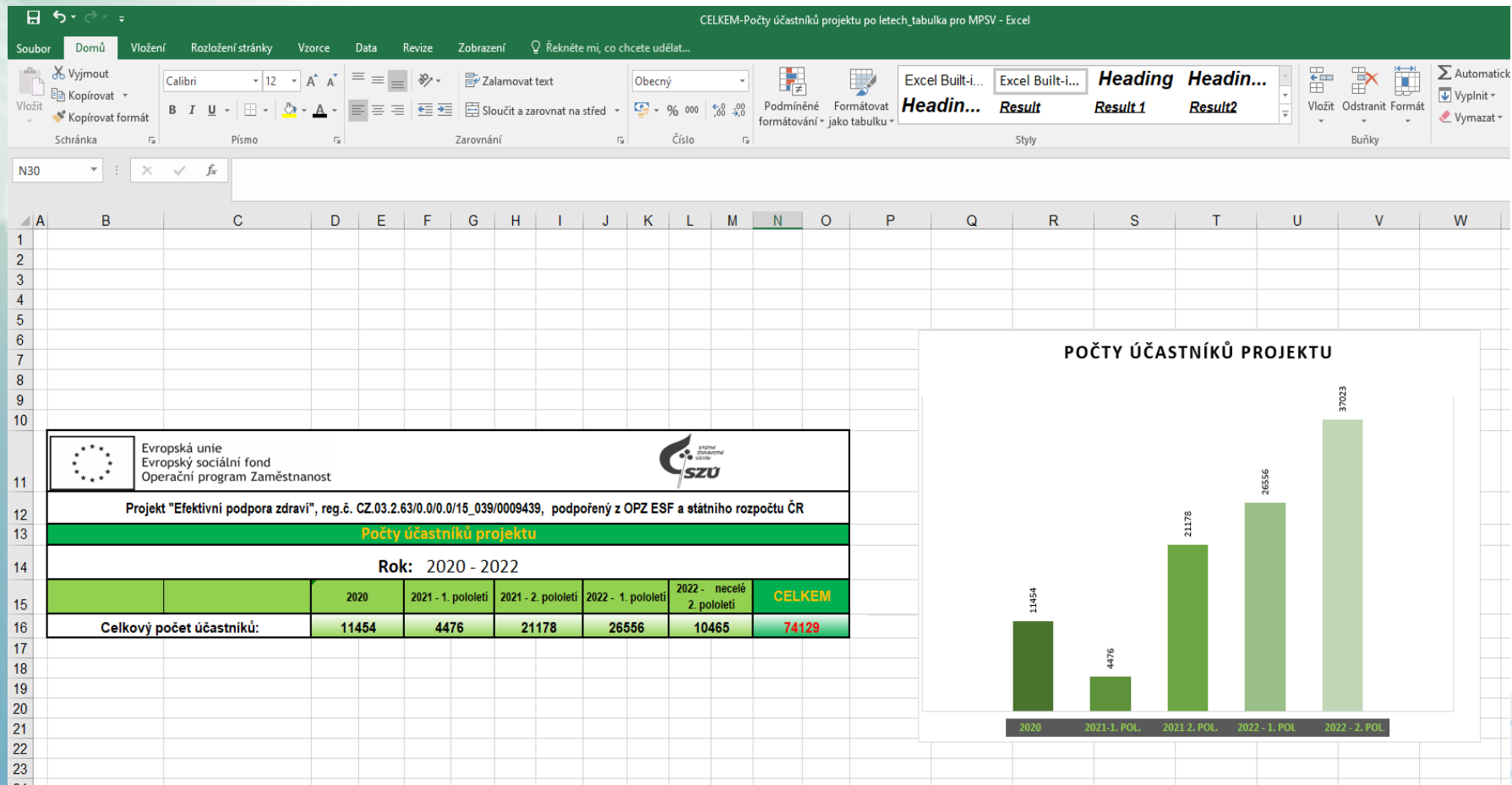

Běžná administrativa – chod RCPZ

Po skončení každého měsíce KOO za sebe a za mediátory vyplňovali a do centrály zasílali

- ▶ Časový záznam práce
- ▶ Výkaz práce

Tyto výkazy byly jednak využívány mzdovou účtárnou, ale též důkaz o realizovaných aktivitách a vůbec pracovních činnosti...

Běžná administrativa – chod RCPZ

Porady s mediátory:

KOOrdinátoři také pravidelně 1x za týden či za 2 týdny (podle situace) - měli porady se svými mediátory.

Klíčoví partneři a kulaté stoly:

Kromě toho KOO současně průběžně komunikovali a spolupracovali s tzv. klíčovými partnery v kraji – Krajským úřadem, KHS, lékaři, neziskovými organizacemi apod.

A vždy jednou za čas pořádali i tzv. Dny otevřených dveří – neboli Kulaté stoly – které byly realizovány za účelem, aby se všichni naši klíčoví partneři sešli za jedním stolem.

Bohužel – v době pandemie COVIDu tyto aktivity musely být utlumeny – jednak se vinou lockdownu nebylo možné osobně scházet a pak hlavně, pro obrovské vytížení při řešení momentální situace neměli hlavní aktéři čas na nic jiného čas, než na COVID.

Běžná administrativa – chod RCPZ

Porady s centrálou:

A když už jsme u těch porad - KOOrdinátoři se také pravidelně 1x za 14 dní zúčastňovali „velkých“ porad s centrálou v Praze.

Zprvu bylo, že 1x za měsíc se konala i porada za osobní účasti všech KOO v Praze – ale bohužel, v době pandemie COVIDu se od toho muselo upustit.

Z důvodů lockdownu nebylo možné nikam cestovat, ani se hromadně nikde scházet – tak se přešlo na on-line porady přes platformu ZOOM. Osvědčilo se to – a v tomto modelu se pokračuje dodnes...

Krajští KOOrdinátoři

- ▶ Hl. m. Praha: Ing. Adriana Trejtnatrová
 - ▶ Středočeský kraj: Bc. Jan Dužda
 - ▶ Karlovarský kraj: Mgr. Miroslava Grosserová
 - ▶ Plzeňský kraj: Ing. Pavla Fáberová
 - ▶ Jihočeský kraj: Mgr. Tereza Koutská
 - ▶ Kraj Vysočina: Bc. Romana Jirků
 - ▶ Královéhradecký kraj: Ing. Ing. Eva Vašáková
 - ▶ Pardubický kraj Mgr. Lucie Fuková
 - ▶ Jihomoravský kraj: Bc. Tomáš Ščuka
 - ▶ Moravskoslezský kraj: Mgr. Anna Šnajdrová
 - ▶ Zlínský kraj: Mgr. Jiří Habarta
 - ▶ Olomoucký kraj: Bc. Kateřina Fejfarová + Bc. Monika Pazderová, DiS.,
 - ▶ Ústecký kraj: Bc. Michaela Boháčová
 - ▶ Liberecký kraj: Mgr. et Mgr. Daniela Mosaad Pěničková, Ph.D.
-
- Pardubický kraj: Bc. Iveta Kokyová
Hl. m. Praha: Bc. David Tišer
Olomoucký kraj: Mgr. Hana Dvořáková (mateřská dovolená + projekt Parky v pohybu)

+ mediátoři podpory zdraví (MPZ)...

VELKÉ poděkování KOOrdinátorům a mediátorům

DĚKUJI ZA POZORNOST



www.epoz.szu.cz

www.facebook.com/efektivnipodporazdravi

E-mail: jiri.soucek@szu.cz

Tel.: 725 191 377