



Státní zdravotní ústav

Expertní skupina pro zkoušení způsobilosti

Poskytovatel zkoušení způsobilosti č. 7001 akreditovaný ČIA

podle ČSN EN ISO/IEC 17043:2010

Šrobárova 49/48, 100 00, Praha 10



Nabídka programů zkoušení způsobilosti v lékařské mikrobiologii

EHK 2025

Vážení účastníci externího hodnocení kvality (EHK), vážení noví zájemci o EHK,

expertní skupina pro zkoušení způsobilosti, pracoviště 2 (Pracoviště 2 ESPT) Vám nabízí na příští kalendářní rok 2025 celkem 38 akreditovaných programů zkoušení způsobilosti.

System EHK

Harmonogram rozesílání programů EHK i s jejich **ceníkem** naleznete na následujících stránkách této nabídky. Objednávání programů probíhá stejně jako v předešlých letech elektronicky prostřednictvím webové aplikace SZÚ <https://ehk.szu.cz/EHK10/>. O odeslání zásilek se vzorky budete i nadále informováni prostřednictvím e-mailu s číslem zásilky, což Vám umožní sledovat její pohyb. Zásilka by měla být doručena do 12. hodiny následujícího pracovního dne. Rychlost doručení mimo jiné závisí i na správně vyplněné doručovací adrese, proto prosíme o kontrolu kontaktních údajů Vašeho pracoviště. Případnou aktualizaci můžete provést též ve webové aplikaci SZÚ. Stop termín pro odeslání výsledků konkrétního EHK je uveden v harmonogramu a bude připomenut i v informacích pro účastníky, které přikládáme do zásilky ke vzorkům. Tam naleznete i další potřebné instrukce.

Výsledky jednotlivých EHK je třeba zadat do předem stanoveného stop termínu přes webovou aplikaci SZÚ. Upozorňujeme, že **po vyplnění je třeba webový formulář opustit pomocí políčka „Odhlásit“ vpravo dole a teprve pak zavřít okno či prohlížeč**. Lhůta na testování vzorků je 3 týdny, o vypršení této lhůty jste s předstihem upozorněni e-mailem. **Není možné přijímat výsledky EHK po vypršení stop termínu a ani opravovat již zadané výsledky!!** Pracoviště 2 ESPT musí vyhodnotit výsledky EHK do 12 týdnů po stop termínu. Během této doby můžete porovnat Vaše výsledky s očekávanými výsledky EHK, které se uveřejňují na webu SZÚ do 10 dnů po stop termínu. Pozor: Některé vzorky jsou individuálně kódované, takže vzorek A ve výsledkové tabulce očekávaných výsledků nemusí odpovídat č. 1 na štítku vašeho vzorku.

Očekávané výsledky a závěrečné zprávy naleznete na webových stránkách SZÚ: <https://szu.cz/sluzby/zkouseni-zpusobilosti/zkouseni-zpusobilosti-pro-lekarskou-mikrobiologii/>.

Laboratoře, které v EHK neuspějí, mají možnost objednat si edukativní vzorky prostřednictvím webové aplikace SZÚ (<https://ehk.szu.cz/EHK10/>), a to do 30 dnů po obdržení svých výsledků. U programů EHK, které se organizují vícekrát do roka, je prostor pro opravu i v následujících sériích EHK a **účast ve všech konaných sériích je nutná**.

Reklamacie k vyhodnocení nebo průběhu EHK můžete podávat dle Reklamačního řádu, a to prostřednictvím políčka „Reklamacie“ (opět ve webové aplikaci <https://ehk.szu.cz/EHK10/>). Lhůta na podání reklamacie je do 30 dnů od obdržení výsledků EHK a následně do 30 dnů zašle Pracoviště 2 ESPT písemně vyrozumění k reklamaci. Reklamační řád je k dispozici na webu SZÚ: <https://szu.cz/sluzby/zkouseni-zpusobilosti/>.

Kontaktní údaje pracoviště 2 ESPT

Vedoucí pracoviště 2

MUDr. Jana Kozáková, tel. +420 267 082 260, e-mail: jana.kozakova@szu.cz

Koordinátor pracoviště 2

Lenka Hrádková, tel. +420 725 191 368, e-mail: lenka.hradkova@szu.cz

Koordinační pracoviště

Mgr. Ludmila Nováková, tel. +420 267 082 241, e-mail: ludmila.novakova@szu.cz

Ekonomický odbor – fakturace

Radka Procházková, tel. +420 267 082 383, e-mail: radka.prochazkova@szu.cz

E-mail pro elektronickou fakturaci: fakturace@szu.cz

Při komunikaci s pracovištěm 2 ESPT uvádějte prosím trojmístný číselný kód, pod kterým je laboratoř evidována v EHK. Komunikaci tím zjednodušíte a urychlíte.

Doručovací adresa:

SZÚ
Koordinační pracoviště ESPT 2
Šrobárova 49/48
100 00 Praha 10
T: +420 267 082 258
E-mail: ehk@szu.cz

Výdej vzorků EHK:

SZÚ, budova 11 (vstup hlavním vchodem), 2. patro, dveře č. 145
Od 7.00 do 13.00 hod.

Novinky a změny pro rok 2025

1. Pilotní programy z roku 2024 (PT#M/42, Sérologie nemoci z kočičího škrábnutí a PT#M/41, Detekce HIV – RNA) procházejí procesem akreditace a nabízíme je v plnohodnotné podobě.
2. Program PT#M/39, Sérologie SARS-CoV-2 se nebude v roce 2025 otvírat. Sérologie SARS-CoV-2 pro diagnostiku onemocnění není vhodná - onemocnění se prokazuje metodou PCR nebo jinou přímou metodou. Protilátky mají téměř všichni (ať již po prožitém onemocnění či po vakcinaci), ochranná hladina protilátek definována není. NRL serologické testování SARS-CoV-2 ani jiných respiračních virů neprovádí, neboť ho nepovažuje za smysluplné.
3. Program PT#M/37, Detekce SARS-CoV-2 přebírá nová koordinátorka Mgr. Jaromíra Večeřová, Ph.D., jaromira.vecerova@szu.cz, tel. 267 082 355

4. Program PT#M/24, Sérologie *Helicobacter pylori* a PT#M/25, Sérologie *Yersinia enterocolitica* přebírá nový koordinátor RNDr. Ondřej Souček, Ph.D., ondrej.soucek@fnhk.cz, tel. 495 832 703
5. Program PT#M/8, Sérologie leptospirózy přebírá nová koordinátorka Mgr. Eliška Zadrobílková, Ph.D., eliska.zadrobilkova@szu.cz, tel. 267 082 272
6. Z důvodu malého zájmu o neamplifikační metodu nebude program PT#M/31, Detekce HPV rozdělen na amplifikační a neamplifikační metodu a vzorky bude možné použít pro obě metody.
7. V programu PT#M/40, Testování citlivosti na antimykotika dojde ke změně hodnocení. Bude se hodnotit i identifikace kvasinek, protože správná identifikace je zcela zásadní pro správnou interpretaci výsledku. Je potřeba, aby laboratoř kvasinku správně určila do druhu, aby mohla vyhodnotit získané MIC. Tím dojde k navýšení maximálního počtu získaných bodů (za každou identifikaci bude možné získat max. 2 body, tzn. celkově max. 4 body).
8. U programu PT#M/2-2 byla provedena změna názvu na Průkaz nukleové kyseliny *M. tuberculosis* komplex (MTBC) molekulární metodou. Tento název upřesnil původní název Identifikace MTB, ale obsah programu zůstává beze změn.
9. U programu PT#M/16, Fenotypové stanovení citlivosti u MTB byla minimální inhibiční koncentrace (MIC) pro zápis citlivosti jednotlivých antituberkulotik nahrazena kritickou koncentrací (CC).
10. Od 1. 7. 2024 je možné si objednávat na Koordinačním pracovišti ESPT2 kontrolní vzorky se známým výsledkem pro validace a jiné interní potřeby laboratoří. Tyto vzorky nabízíme za 40% původní ceny konkrétního programu EHK a jsou k dispozici do vyčerpání zásob. Objednávku můžete zasílat na e-mailovou adresu ehk@szu.cz
11. Koordinační pracoviště ESPT2 uzavřelo s dopravcem DHL službu GOGREEN PLUS, která snižuje emise CO2 prostřednictvím udržitelného leteckého paliva (SAF). Příplatek za tuto službu zcela hradí SZÚ a nijak se neodrazí v ceně za dopravu EHK.

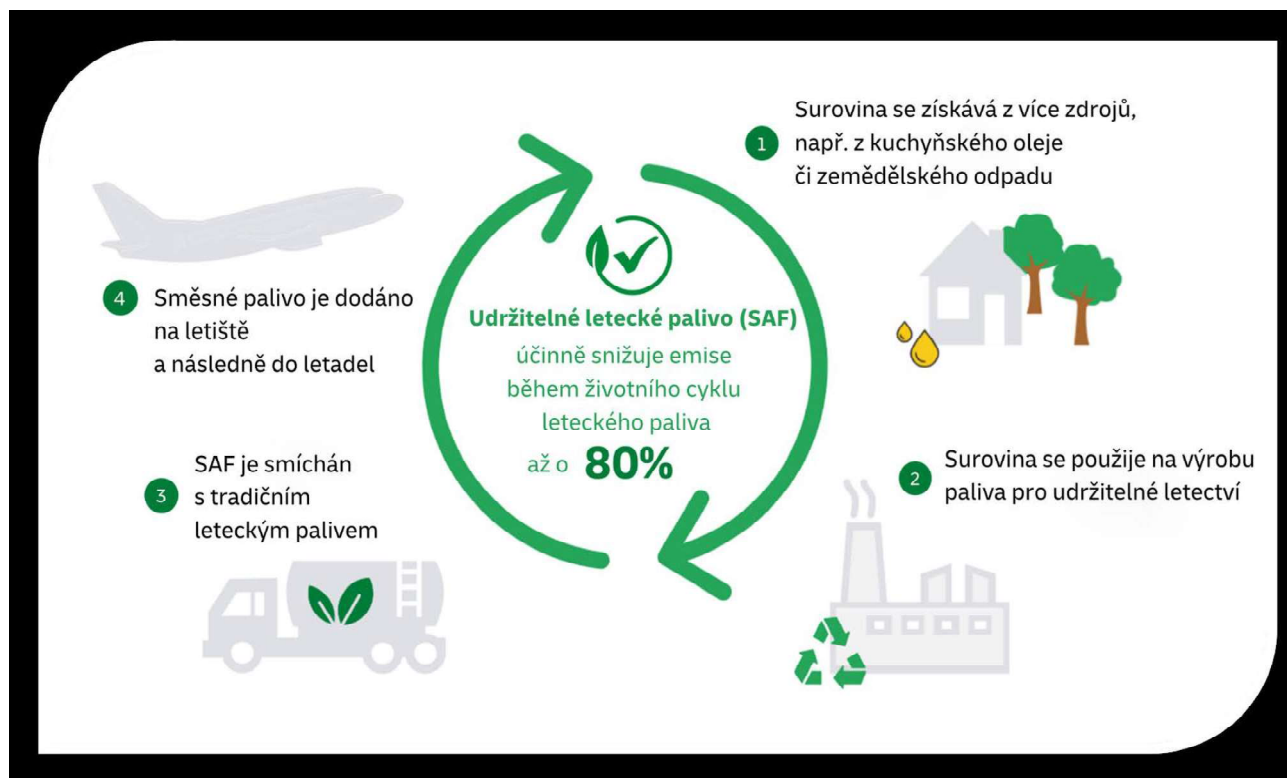

12. V únoru 2024 navýšil Státní zdravotní ústav ceny prací a služeb včetně cen za programy EHK o inflační koeficient. Nové ceny naleznete na str. 11 v Ceníku 2025.

Postup objednávání EHK 2025

Objednávku EHK pro rok 2025 vyplňujte ve webové aplikaci <https://ehk.szu.cz/EHK10>, která bude přístupná od 1. 11. 2024 do 31. 12. 2024 po přihlášení kódem a heslem pracoviště. Zvolte záložku Objednávky programů EHK:

Číslo programu	Program	Počet sérií	Cena za 1 sérii *	 Dopravné a balné ČR *	Dopravné a balné zahr. *	Objem vzorku	OBJEDNAT série	dopravu	větší množství
PT#/M/ 1	Mykobakterie - izolace a identifikace	1	820,00	560,00	560,00	-	<input type="checkbox"/>	<input type="checkbox"/>	<input type="checkbox"/>
PT#/M/ 2	Průkaz mykobakterií metabolickými metodami	1	720,00	560,00	560,00	-	<input type="checkbox"/>	<input type="checkbox"/>	<input type="checkbox"/>
PT#/M/ 3	Sérologie Streptococcus pyogenes - latex.metoda	1	1 380,00	560,00	720,00	0,25 ml	<input checked="" type="checkbox"/>	<input checked="" type="checkbox"/>	<input type="checkbox"/>
PT#/M/ 3	Sérologie Streptococcus pyogenes - neutral.metoda	1	1 380,00	560,00	560,00	0,21 ml	<input type="checkbox"/>	<input type="checkbox"/>	<input type="checkbox"/>
PT#/M/ 4	Sérologie toxoplasmózy	2	1 650,00	560,00	560,00	0,3 ml	<input type="checkbox"/>	<input type="checkbox"/>	<input type="checkbox"/>
PT#/M/ 5	Bakteriologická diagnostika	4	1 470,00	560,00	560,00	1 ml	<input type="checkbox"/>	<input type="checkbox"/>	<input type="checkbox"/>
PT#/M/ 5	Bakteriologická diagnostika-veterináři	4	735,00	560,00	560,00	1 ml	<input type="checkbox"/>	<input type="checkbox"/>	<input type="checkbox"/>
PT#/M/ 6	Sérologie EBV	1	1 080,00	560,00	800,00	0,3 ml	<input checked="" type="checkbox"/>	<input checked="" type="checkbox"/>	<input checked="" type="checkbox"/>
PT#/M/ 7	Sérologie CMV	1	620,00	560,00	560,00	0,3 ml	<input type="checkbox"/>	<input type="checkbox"/>	<input type="checkbox"/>
PT#/M/ 8	Sérologie leptospirózy	1	1 650,00	560,00	560,00	0,3 ml	<input type="checkbox"/>	<input type="checkbox"/>	<input type="checkbox"/>
PT#/M/ 9	Sérologie lymeské borreliózy	2	1 650,00	560,00	560,00	0,3 ml	<input type="checkbox"/>	<input type="checkbox"/>	<input type="checkbox"/>
PT#/M/10	Sérologie HBsAg,HCV,HIV	2	2 730,00	560,00	560,00	1,5 ml	<input type="checkbox"/>	<input type="checkbox"/>	<input type="checkbox"/>
PT#/M/11	Identifikace respiračních virů	1	1 820,00	560,00	560,00	1,5 ml	<input type="checkbox"/>	<input type="checkbox"/>	<input type="checkbox"/>

Vyplňují se sloupce žlutě podbarvené. Políčka ve sloupci fungují jako přepínače a opakovaným kliknutím na ně měníte výběr. (Objednání = zaškrtnutí). Pokud chcete objednat některý program, je potřeba kliknout na políčko ve sloupci „**OBJEDNAT série**“ a zaškrtnout je. Poté se teprve zpřístupní sloupce „**doprava**“ a „**větší množství**“.

Sloupec „**doprava**“ je předvyplněn jako zaškrtnutý. Cena za dopravné a balné je jiná pro ČR a pro zahraničí. Pokud máte v kontaktních údajích v doručovací adrese vyplněný stát, adresa se bere jako zahraniční. Ikona  označuje, která cena za dopravné a balné se promítá do celkové ceny za objednávku. Pokud nechcete platit dopravné, lze vyzvedávat vzorky osobně v SZÚ. V tomto případě zrušte zaškrtnutí. Upozorňujeme, že Koordinační pracoviště ESPT 2 nemůže z kapacitních důvodů upozorňovat jednotlivé účastníky na nevyzvednuté vzorky a odpovědnost za vyzvednutí vzorků je zcela na účastníkovi.

Sloupec „**větší množství**“ předvyplněn není, protože většině laboratoří stačí rozesílané množství vzorku, které je uvedeno ve sloupci „**Objem vzorku**“. Pokud potřebujete dvojnásobné množství, zaškrtněte příslušné políčko (u sérologie toxoplasmózy znamená dvojnásobné množství 1 ml materiálu).

Pokud potřebujete zaslat nějaké sdělení pro Koordinační pracoviště ESPT 2 k objednávce, запиšte ho do „**Poznámky**“. Zde můžete zadat i Vaše požadavky na **mezilaboratorní porovnávání nad rámec akreditovaných programů EHK**. Tyto požadavky budeme řešit individuálně s každou laboratoří s ohledem na aktuální možnosti CEM SZÚ.

Kdykoliv během objednávání můžete kliknout na tlačítko „**Zapsat**“ (vlevo dole). Zobrazí se informační pruh „Data uložena“.

 Data uložena.

Informační pruh lze skrýt klepnutím na symbol „x“ na konci řádku.

V horním informačním panelu se aktualizují údaje „Datum zápisu“ a „Celková cena“. Po přijetí objednávky v SZÚ se vyplní „Datum přijetí v SZÚ“.

Pozor! Pokud byste uzavřeli okno prohlížeče a neuložili data pomocí tlačítka „Zapsat“, objednávka se neprovede a o vámi vložené údaje přijdete!

Do vyhlášeného stop termínu pro ukončení objednávek lze údaje libovolně měnit (přidávat, odebírat programy) bez ohledu na to, že už byly dříve zapsány či přijaty v SZÚ. Stále **editujete tu samou objednávku**. Zpracovány budou údaje naposledy zapsané.

Objednávku programů EHK lze vytisknout. V novém okně prohlížeče se objeví formulář upravený pro tisk. V přehledu jsou pouze objednané série. Klepnutím na tlačítko „Tisk“ s ikonou tiskárny se objeví dialogové okno. V případě, že vedete elektronickou evidenci a potřebujete mít objednávku uloženou jako dokument v elektronické podobě, zvolte při tisku tiskárnu „Microsoft Print to PDF“ nebo tisk do souboru. Objednávka se nevytiskne, ale uloží jako dokument ve formátu PDF, případně ve vámi požadovaném formátu.

K odhlášení slouží tlačítko „Odhlásit“. Aplikaci ukončíte uzavřením okna internetového prohlížeče.

Pokud budete po uzavření objednávkové aplikace potřebovat objednat další programy, je tak třeba učinit cestou Koordinačního pracoviště ESPT 2 nejpozději 14 dnů před datem distribuce konkrétního EHK.

Pokud se naopak v průběhu příštího roku nebudete moci zúčastnit Vámi již objednaného programu EHK, sdělte to prosím též Koordinačnímu pracovišti ESPT 2, aby zbytečně nedocházelo k prodlevám při vyhodnocování výsledků.

Pokud jste se doposud nezúčastnili systému EHK, prosím, kontaktujte Koordinační pracoviště ESPT 2, které Vám vygeneruje přístupová hesla.

Průzkum spokojenosti

Nejen na základě požadavku normy ČSN EN ISO/IEC 17043:2010 si Vás dovoluujeme požádat, stejně jako v minulých letech, o účast v **průzkumu spokojenosti**, který najdete rovněž ve webové aplikaci SZÚ a bude možné jej vyplnit do konce února 2024. Můžete použít i přiloženou papírovou verzi, ale upřednostnili bychom **elektronické vyplnění**. Veškeré údaje budou použity výhradně pro vnitřní potřebu Koordinačního pracoviště ESPT 2. Výše uvedené změny v EHK jsou mimo jiné i výsledkem vyhodnocení loňského průzkumu spokojenosti, kterého se účastnilo 133 laboratoří. Spokojenost s našimi službami byla 97, 8%. Vaše připomínky a náměty hodnotíme a podle možností zařazujeme do našich služeb.

Závěrem

Letošního EHK se účastnilo 338 laboratoří v 37 akreditovaných programech a ve 2 pilotních programech. Některé jen v 1 programu, některé však až v 35 programech. Počty přihlášených do jednotlivých programů se pohybovaly od 11 účastníků (Fenotypové stanovení citlivosti u MTB) až po 205 účastníků (Sérologie HBV, HCV, HIV). Celkem bylo v roce 2024 rozesláno 16 386 kusů vzorků v 3 843 zásilkách. Z tohoto počtu se nevrátilo k vyhodnocení 16 výsledků a 42 výsledků bylo chybných. Nejvyšší počet chybných výsledků zaznamenaly 3 laboratoře, z nichž 2 laboratoře měly 2 neúspěšné programy EHK během jednoho roku a 1 laboratoř měla 3 neúspěšné programy EHK během jednoho roku. Tato čísla ještě nejsou konečná vzhledem k několika neuzavřeným programům z druhého pololetí 2024.

Děkujeme, že kvalitu své práce posuzujete s našimi programy a těšíme se na spolupráci v roce 2025.

V Praze dne 23. 10. 2024

Za pracoviště 2 ESPT

Lenka Hrádková

Harmonogram rozesílání EHK pro rok 2025

I. pololetí

Název	Číslo programu	Číslo EHK	Datum odeslání	Stop termín	Koordinátoři EHK
Mikroskopie a kultivace rodu <i>Mycobacterium</i>	PT#M/ 1-1	1453	21.01.	01.04.	Ing. V. Dvořáková, Ph.D.
Identifikace rodu <i>Mycobacterium</i>	PT#M/ 1-2	1454	21.01.	01.04.	Ing. V. Dvořáková, Ph.D.
Průkaz MTB metabolickými metodami	PT#M/ 2-1	1455	21.01.	01.04.	Ing. V. Dvořáková, Ph.D.
Průkaz NK MTBC molekulární metodou	PT#M/ 2-2	1456	21.01.	01.04.	Ing. V. Dvořáková, Ph.D.
Sérologie toxoplasmózy	PT#M/ 4-1	1457	28.01.	18.02.	RNDr. P. Kodým, CSc.
Kultivace a identifikace vláknitých mikroskopických hub *	PT#M/38	1458	04.02.	11.03.	Mgr. R. Dobiáš, Ph.D.
Sérologie EBV	PT#M/ 6	1459	11.02.	04.03.	Ing. M. Růžková, Ph.D.
Sérologie CMV *	PT#M/ 7	1460	11.02.	04.03.	MUDr. V. Štěpánová, Ph.D.
Bakteriologická diagnostika	PT#M/ 5-1	1461	17.02.	10.03.	RNDr. R. Šafránková, Ph.D.
Sérologie leptospirózy	PT#M/ 8	1462	18.02.	11.03.	Mgr. E. Zadrobílková, Ph.D.
Sérologie lymeské borreliózy	PT#M/ 9-1	1463	25.02.	18.03.	RNDr. K. Kybicová, Ph.D.
Sérologie HBV, HCV, HIV	PT#M/10	1464	04.03.	25.03.	Mgr. P. Fritz
Detekce NK respiračních virů (chřipka A, B, ADV, RSV)	PT#M/11	1465	11.03.	01.04.	MUDr. R. Limberková
Detekce NK enterovirů	PT#M/35	1466	11.03.	01.04.	MUDr. P. Rainetová
Sérologie syfilis	PT#M/12	1467	18.03.	08.04.	MUDr. H. Zákoucká
Detekce HBV-DNA	PT#M/13	1468	24.03.	14.04.	Mgr. P. Fritz
Detekce HCV-RNA	PT#M/14	1469	24.03.	14.04.	Mgr. P. Fritz
Detekce HIV - RNA	PT#M/41	1470	24.03.	14.04.	Mgr. P. Fritz
Detekce CMV-DNA *	PT#M/15	1471	24.03.	14.04.	MUDr. V. Štěpánová, Ph.D.
Fenotypové stanovení citlivosti u MTB	PT#M/16	1472	01.04.	10.06.	Ing. V. Dvořáková, Ph.D.
Sérologie spalniček	PT#M/36	1473	01.04.	22.04.	MUDr. R. Limberková
Sérologie HBV - markery	PT#M/17	1474	08.04.	29.04.	Mgr. P. Fritz
Sérologie HAV	PT#M/18	1475	08.04.	29.04.	Mgr. P. Fritz
Parazitologie střevní *	PT#M/19-1	1476	15.04.	06.05.	RNDr. Z. Hůzová
Mikroskopická diagnostika trichomonád *	PT#M/20-1	1477	15.04.	06.05.	MVDr. R. Mašková
Sérologie chlamydií	PT#M/21	1478	23.04.	14.05.	MUDr. H. Zákoucká
Identifikace kvasinek a kvasinkovitých hub *	PT#M/23	1480	28.04.	19.05.	Mgr. R. Dobiáš, Ph.D.
Testování citlivosti na antitmykotika *	PT#M/40	1481	28.04.	19.05.	RNDr. P. Lysková, Ph.D.
Bakteriologická diagnostika	PT#M/ 5-2	1482	05.05.	26.05.	RNDr. R. Šafránková, Ph.D.
Sérologie nemoci z kočičího škrábnutí	PT#M/42	1483	13.05.	03.06.	RNDr. K. Kybicová, Ph.D.
Sérologie <i>Helicobacter pylori</i> *	PT#M/24	1484	20.05.	10.06.	RNDr. O. Souček, Ph.D.



Sérologie <i>Yersinia enterocolitica</i> *	PT#M/25	1485	20.05.	10.06.	RNDr. O. Souček, Ph.D.
Sérologie HSV	PT#M/26	1486	27.05.	17.06.	Ing. M. Růžková, Ph.D.
Sérologie VZV	PT#M/27	1487	27.05.	17.06.	Ing. M. Růžková, Ph.D.
Sérologie klíšťové encefalitidy *	PT#M/28	1488	27.05.	17.06.	MUDr. H. Zelená, Ph.D.

Harmonogram rozesílání EHK pro rok 2025

II. pololetí

Název	Číslo programu	Číslo EHK	Datum odeslání	Stop termín	Koordinátoři EHK
Bakteriologická diagnostika	PT#M/ 5-3	1489	01.09.	22.09.	RNDr. R. Šafránková, Ph.D.
Kontrola sterilizačního procesu v parním sterilizátoru	PT#M/29	1490	02.09.	14.10.	Ing. J. Urban, Ph.D.
Kontrola steril. procesu v horkovzdušném sterilizátoru	PT#M/29	1491	02.09.	14.10.	Ing. J. Urban, Ph.D.
Kontrola mycího procesu v mycím a dezinfekčním zařízení	PT#M/29	1492	02.09.	14.10.	Ing. J. Urban, Ph.D.
Kontrola čistícího procesu v ultrazvukové čističce	PT#M/29	1493	02.09.	14.10.	Ing. J. Urban, Ph.D.
Detekce RNA SARS-CoV-2	PT#M/37	1494	08.09.	29.09.	Mgr. J. Večeřová, Ph.D.
Mikroskopická diagnostika tropických tkáňových parazitóz *	PT#M/30	1495	09.09.	30.09.	MUDr. L. Richterová, Ph.D.
Detekce papillomavirů *	PT#M/31	1496	16.09.	07.10.	Mgr. M. Homolová
Sérologie toxoplasmózy	PT#M/ 4-2	1497	23.09.	14.10.	RNDr. P. Kodým, CSc.
Sérologie lymeské borreliózy	PT#M/ 9-2	1498	30.09.	21.10.	RNDr. K. Kybicová, Ph.D.
Sérologie larvální toxokarózy *	PT#M/33	1499	07.10.	28.10.	Prof. Dr. L. Kolářová, CSc.
Parazitologie střevní *	PT#M/19-2	1500	14.10.	04.11.	RNDr. Z. Hůzová
Mikroskopická diagnostika trichomonád *	PT#M/20-2	1501	14.10.	04.11.	MVDr. R. Mašková
Průkaz DNA HSV, VZV	PT#M/34	1502	21.10.	25.11.	Ing. M. Růžková, Ph.D.
Bakteriologická diagnostika	PT#M/ 5-4	1503	03.11.	24.11.	RNDr. R. Šafránková, Ph.D.

Programy označené * jsou zajišťovány koordinátory mimo SZÚ.

Červeně označené programy budou na jaře 2025 posouzeny v rámci rozšíření rozsahu akreditace.

U programu PT#M/ 2-2, Průkaz NK MTBC (M. tuberculosis komplex) molekulární metodou dojde v rámci opakované akreditace ke změně názvu (původní název: Identifikace MTB).



Programy EHK - ceník pro rok : 2025

Číslo programu	Program	Počet sérií	Cena za 1 sérii *	Dopravné a balné ČR *	Dopravné a balné zahr.*	Objem vzorku
PT#M/ 1	Mikroskopie a kultivace rodu Mycobacterium	1	840,00	780,00	1 110,00	1 ml
PT#M/ 1	Identifikace rodu Mycobacterium	1	840,00	780,00	1 110,00	1 ml
PT#M/ 2	Průkaz NK MTBC molekulární metodou	1	840,00	780,00	1 110,00	1 ml
PT#M/ 2	Průkaz MTB metabolickými metodami	1	840,00	780,00	1 110,00	1 ml
PT#M/ 4	Sérologie toxoplasmózy	2	1 830,00	780,00	1 110,00	0,3 ml
PT#M/ 5	Bakteriologická diagnostika	4	1 770,00	780,00	1 110,00	1 ml
PT#M/ 6	Sérologie EBV	1	1 670,00	780,00	1 110,00	0,3 ml
PT#M/ 7	Sérologie CMV	1	620,00	780,00	1 110,00	0,3 ml
PT#M/ 8	Sérologie leptospirózy	1	1 830,00	780,00	1 110,00	0,3 ml
PT#M/ 9	Sérologie lymeské borreliózy	2	1 830,00	780,00	1 110,00	0,3 ml
PT#M/ 10	Sérologie HBV, HCV, HIV	1	3 030,00	780,00	1 110,00	1,5 ml
PT#M/ 11	Detekce NK respiračních virů (chřipka A, B, ADV, RSV)	1	3 330,00	780,00	1 110,00	1,5 ml
PT#M/ 12	Sérologie syfilis	1	1 830,00	780,00	1 110,00	1 ml
PT#M/ 13	Detekce HBV-DNA	1	4 360,00	1 110,00	1 550,00	1,5 ml
PT#M/ 14	Detekce HCV-RNA	1	4 360,00	1 110,00	1 550,00	1,5 ml
PT#M/ 15	Detekce CMV-DNA	1	4 360,00	1 110,00	1 550,00	1 ml
PT#M/ 16	Fenotypové stanovení citlivosti u MTB	1	910,00	780,00	1 110,00	-
PT#M/ 17	Sérologie HBV-markery	1	3 640,00	780,00	1 110,00	1,75 ml
PT#M/ 18	Sérologie HAV	1	1 240,00	780,00	1 110,00	0,75 ml
PT#M/ 19	Parazitologie střevní	2	2 000,00	780,00	1 110,00	-
PT#M/ 20	Mikroskopická diagnostika trichomonád	2	1 150,00	780,00	1 110,00	-
PT#M/ 21	Sérologie chlamydií	1	1 830,00	780,00	1 110,00	0,5 ml
PT#M/ 23	Identifikace kvasinek a kvasinkovitých hub	1	1 570,00	780,00	1 110,00	1 ml
PT#M/ 24	Sérologie Helicobacter pylori	1	600,00	780,00	1 110,00	0,25 ml
PT#M/ 25	Sérologie Yersinia enterocolitica	1	600,00	780,00	1 110,00	0,25 ml
PT#M/ 26	Sérologie HSV	1	1 550,00	780,00	1 110,00	0,3 ml
PT#M/ 27	Sérologie VZV	1	1 550,00	780,00	1 110,00	0,3 ml
PT#M/ 28	Sérologie klíšťové encefalidity	1	1 650,00	780,00	1 110,00	0,3 ml
PT#M/ 29	Kontrola steril. procesu v horkovzdušném sterilizátoru	1	510,00	780,00	1 110,00	-
PT#M/ 29	Kontrola mycího procesu v mycím a dezinfekčním zařízení	1	1 060,00	780,00	1 110,00	-
PT#M/ 29	Kontrola sterilizačního procesu v parním sterilizátoru	1	1 610,00	780,00	1 110,00	-
PT#M/ 29	Kontrola čisticího procesu v ultrazvukové čističce	1	280,00	780,00	1 110,00	-
PT#M/ 30	Mikroskopická diagnostika tropických tkáňových parazitóz	1	2 000,00	780,00	1 110,00	-
PT#M/ 31	Detekce papillomavirů	1	2 230,00	780,00	1 110,00	1 ml
PT#M/ 33	Sérologie larvální toxokarózy	1	1 300,00	780,00	1 110,00	0,2 ml
PT#M/ 34	Průkaz DNA HSV, VZV	1	6 650,00	780,00	1 110,00	1 ml
PT#M/ 35	Detekce NK enterovirů	1	2 770,00	780,00	1 110,00	1,5 ml
PT#M/ 36	Sérologie spalniček	1	1 830,00	780,00	1 110,00	0,2 ml
PT#M/ 37	Detekce RNA SARS-CoV-2	1	6 500,00	1 110,00	1 550,00	0,5 ml
PT#M/ 38	Kultivace a identifikace vláknitých mikroskopických hub	1	1 565,00	780,00	1 110,00	-
PT#M/ 40	Testování citlivosti na antimykotika	1	1 570,00	780,00	1 110,00	1 ml
PT#M/ 41	Detekce HIV - RNA	1	3 900,00	1 110,00	1 550,00	1,5 ml
PT#M/ 42	Sérologie nemoci z kočičího škrábnutí	1	1 830,00	780,00	1 110,00	0,2 ml

* Uvedené ceny jsou ceny bez DPH.

Průzkum spokojenosti za rok 2024

EHK v lékařské mikrobiologii

SZÚ, Pracoviště 2 ESPT

Kód laboratoře:

Úroveň našich služeb (pokud zaškrtnete ne, tak uveďte důvod)

- | | | | |
|----|--|-----|----|
| 1. | Jste spokojeni se službami ESPT, Pracoviště 2? | ANO | NE |
| 2. | Jste spokojeni s operativností našich služeb? | ANO | NE |
| 3. | Jste spokojeni s formou a obsahem Závěrečných zpráv? | ANO | NE |
| 4. | Jste dostatečně informováni o naší činnosti? | ANO | NE |
| 5. | Postrádáte některé programy EHK? | ANO | NE |

Hodnocení našich služeb (min. 1, max. 5)

- | | | | | | | |
|----|------------------------------------|---|---|---|---|---|
| 1. | Profesionalita našich služeb | 1 | 2 | 3 | 4 | 5 |
| 2. | Flexibilita našich služeb | 1 | 2 | 3 | 4 | 5 |
| 3. | Srozumitelnost prezentace výsledků | 1 | 2 | 3 | 4 | 5 |
| 4. | Komplexnost našich služeb | 1 | 2 | 3 | 4 | 5 |
| 5. | Ochota našich pracovníků | 1 | 2 | 3 | 4 | 5 |

Připomínky či podněty ke zlepšení našich služeb: